

РАБОЧИЙ ДИЗАЙН-ПРОЕКТ

РЕСТОРАН ЯПОНСКОЙ КУХНИ (МОСКВА, ЦАО)

Чертежный альбом.



VI Pokrovskaya
INTERIOR DESIGN

МОСКВА, 2021г.

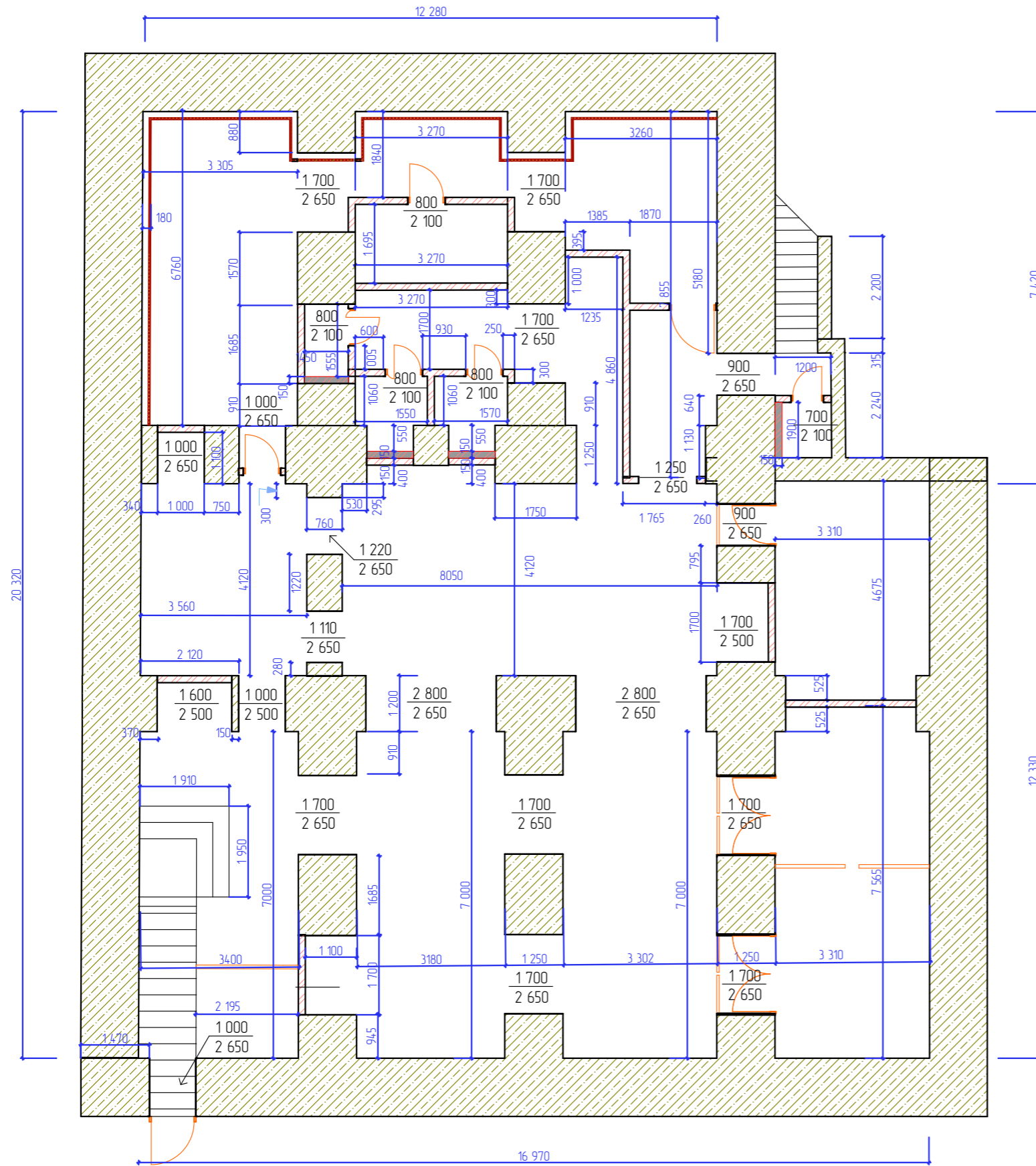

УСЛОВНЫЕ ОБОЗНАЧЕНИЯ

- несущие стены, железобетон
- ненесущие стены, пеноблок, 150мм
- стена под инсталляцию, пеноблок, 150мм, h=1300мм
- стена кухни, ВГКЛ (2 слоя), 25 мм

800 - ширина дверного проема
 2 100 - высота дверного проема

Примечания

1. Высота от "чистового" пола до потолочного перекрытия 2 900 мм.
2. Отметка высоты дверных и оконных проемов дана от уровня "чистового" пола

							Дата	Дизайн-проект ресторана			
Дизайнер	Покровская В.В.						02.12.2022	Объект: ресторан японской кухни			
								Лист	1	Листов	
								Обмерный план			
								М 1:100			

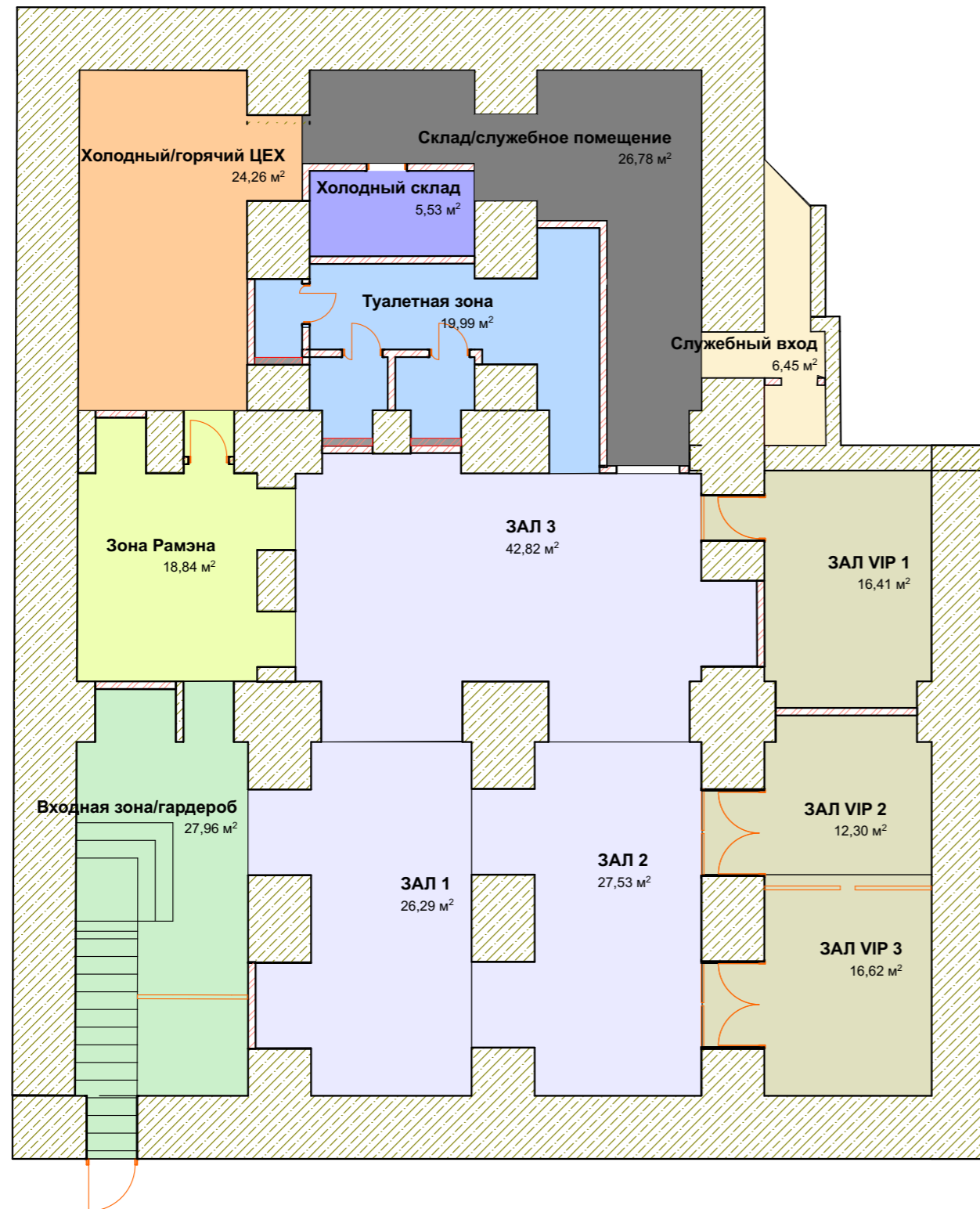

ЭКСПЛИКАЦИЯ ПОМЕЩЕНИЙ

№	Наименование	Площадь
1	Входная зона/гардероб	27,96
2	Зона Рамэна	18,84
3	ЗАЛ 1	26,29
4	ЗАЛ 2	27,53
5	ЗАЛ 3	42,82
6	ЗАЛ VIP 1	16,41
7	ЗАЛ VIP 2	12,30
8	ЗАЛ VIP 3	16,62
9	Туалетная зона	19,99
10	Холодный/горячий ЦЕХ	24,26
11	Холодный склад	5,53
12	Склад/служебное помещение	26,78
13	Служебный вход	6,45
	Общая площадь помещений	271,78 м²

Примечание

Экспликация составлена без учета площади перегородок.

				Дата	Дизайн-проект ресторана		
Дизайнер	Покровская В.В.			02.12.2022	Объект: ресторан японской кухни	Лист	Листов
						2	
					План экспликации помещений		
					М 1:100		

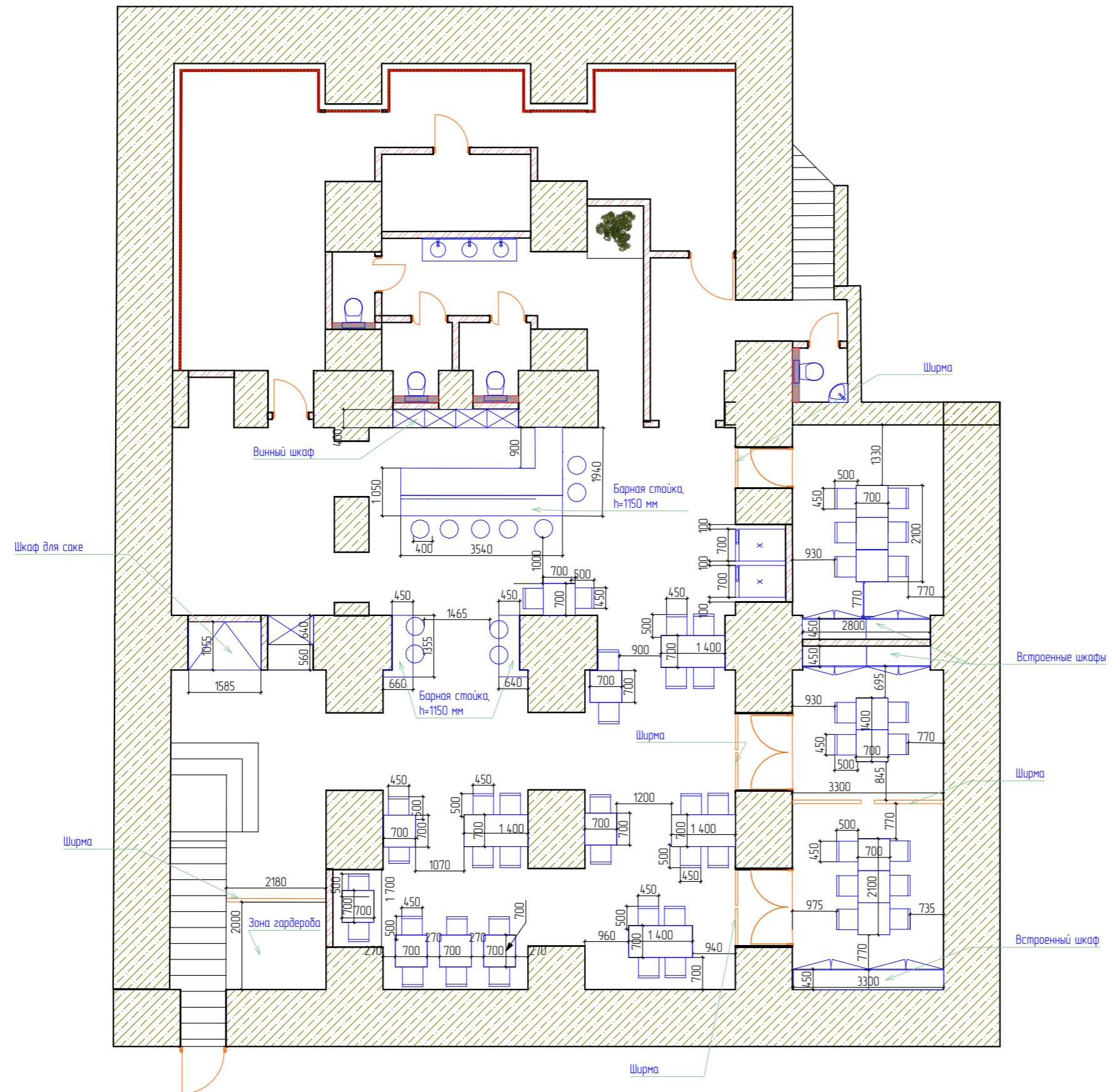

			Дата	Дизайн-проект ресторана		
Дизайнер	Покровская В.В.	02.12.2022		Объект: ресторан японской кухни	Лист	Листов
					3	
				План расстановки мебели		
				М 1:100		

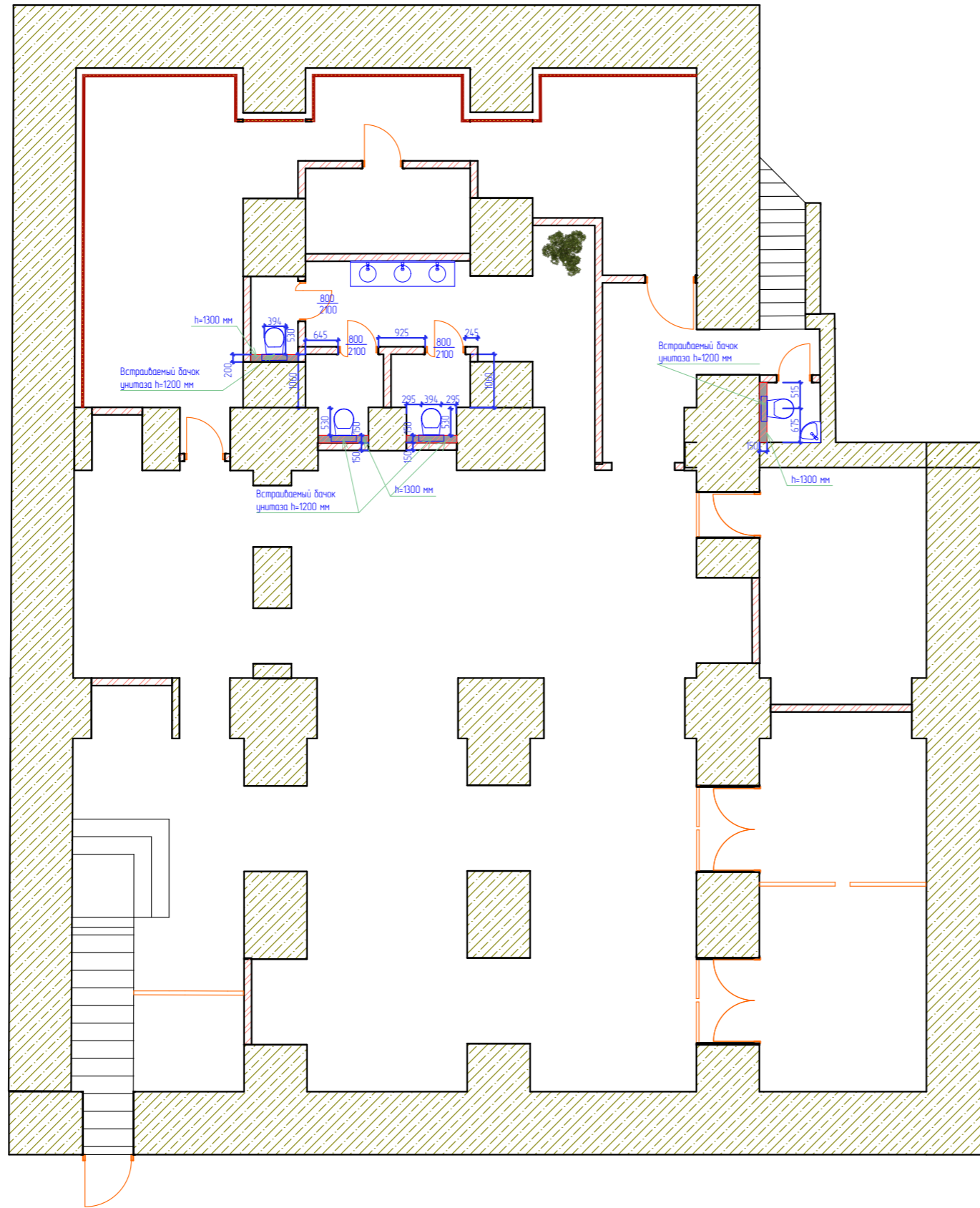

				Дата	Дизайн-проект ресторана		
Дизайнер	Покровская В.В.			02.12.2022	Объект: ресторан японской кухни	Лист	Листов
						4	
					План сантехники		
					М 1:100		

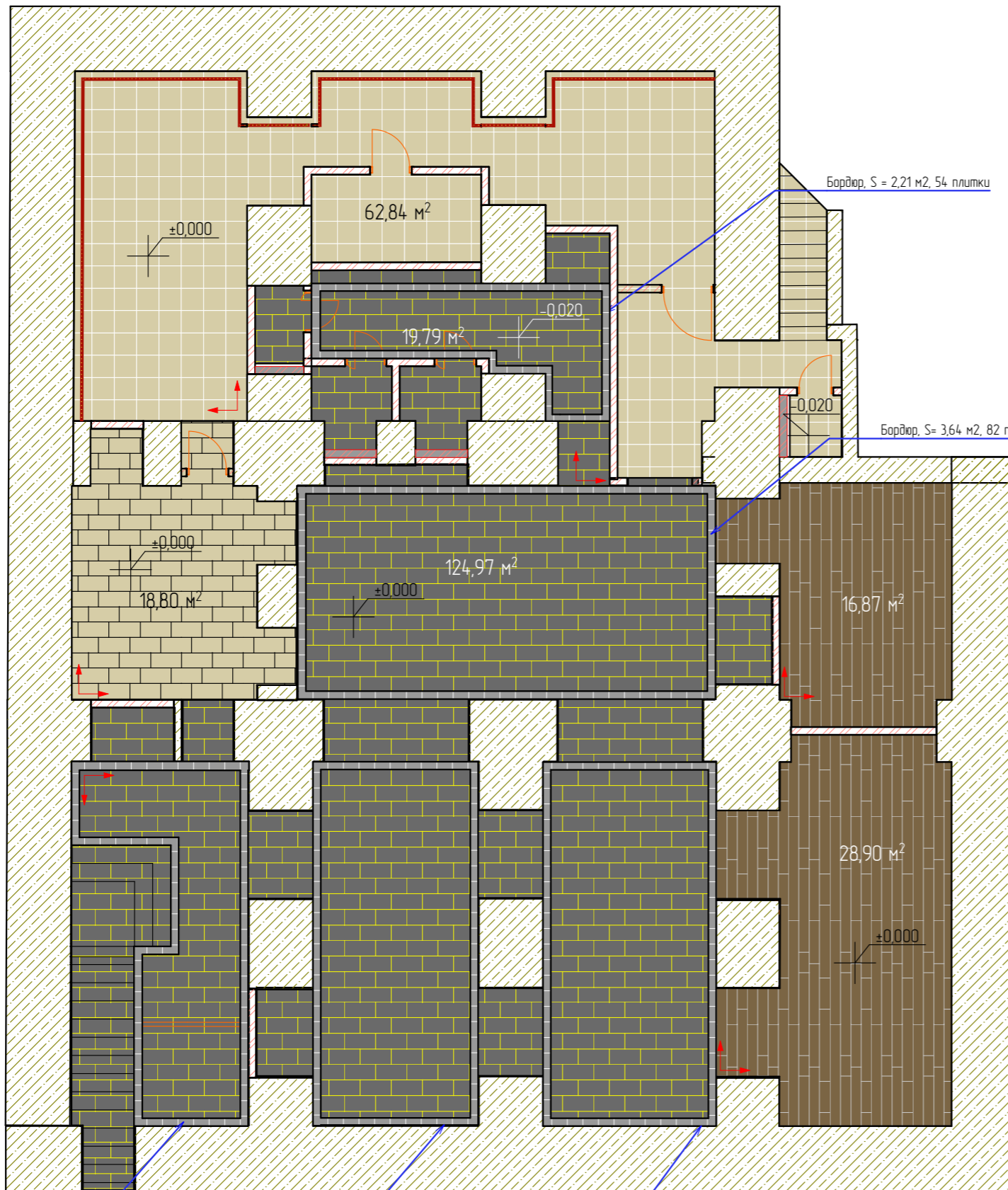

УСЛОВНЫЕ ОБОЗНАЧЕНИЯ

-  - Керамогранит Polaris Cersanit темно-серый, 29,7x59,8 см
S= 19 м²
-  - Плитка напольная LUNA (InterCeram), цвет светло-бежевый, арт. 4343175021, 43x43 см, S= 63 м²
-  - Керамогранит 30x60 см, S= 125 м²
-  - Инженерная доска, ширина 20 см, разнодлинная, S= 46 м²
-  - Бордюр, керамогранит 30x15 см, S= 15,2 м², 347 плиток
-  - Начало укладки плитки/паркета
-  ±0,000 - Отметка уровня пола

ПРИМЕЧАНИЯ

1. Устроить дополнительную гидроизоляцию во влажных зонах с заведением на стены на 20 см.
2. До начала установки паркетной доски необходимо выполнить все требования компании производителя, а также согласовать направление паркетной доски с заказчиком.
3. Привязку стыка напольных покрытий внутри дверных проемов, уточнить у поставщика дверей.
4. На стыках напольных покрытий установить пробковый компенсатор, затонировать его в цвет паркетной доски.
5. Стяжку заливать с учетом толщины материала.
6. Расход напольных покрытий указан без запаса на подрезку.

Бордюр, S= 3,35 м², 75 плиток



Бордюр, S= 2,93 м², 68 плиток

Бордюр, S= 3,02 м², 69 плиток

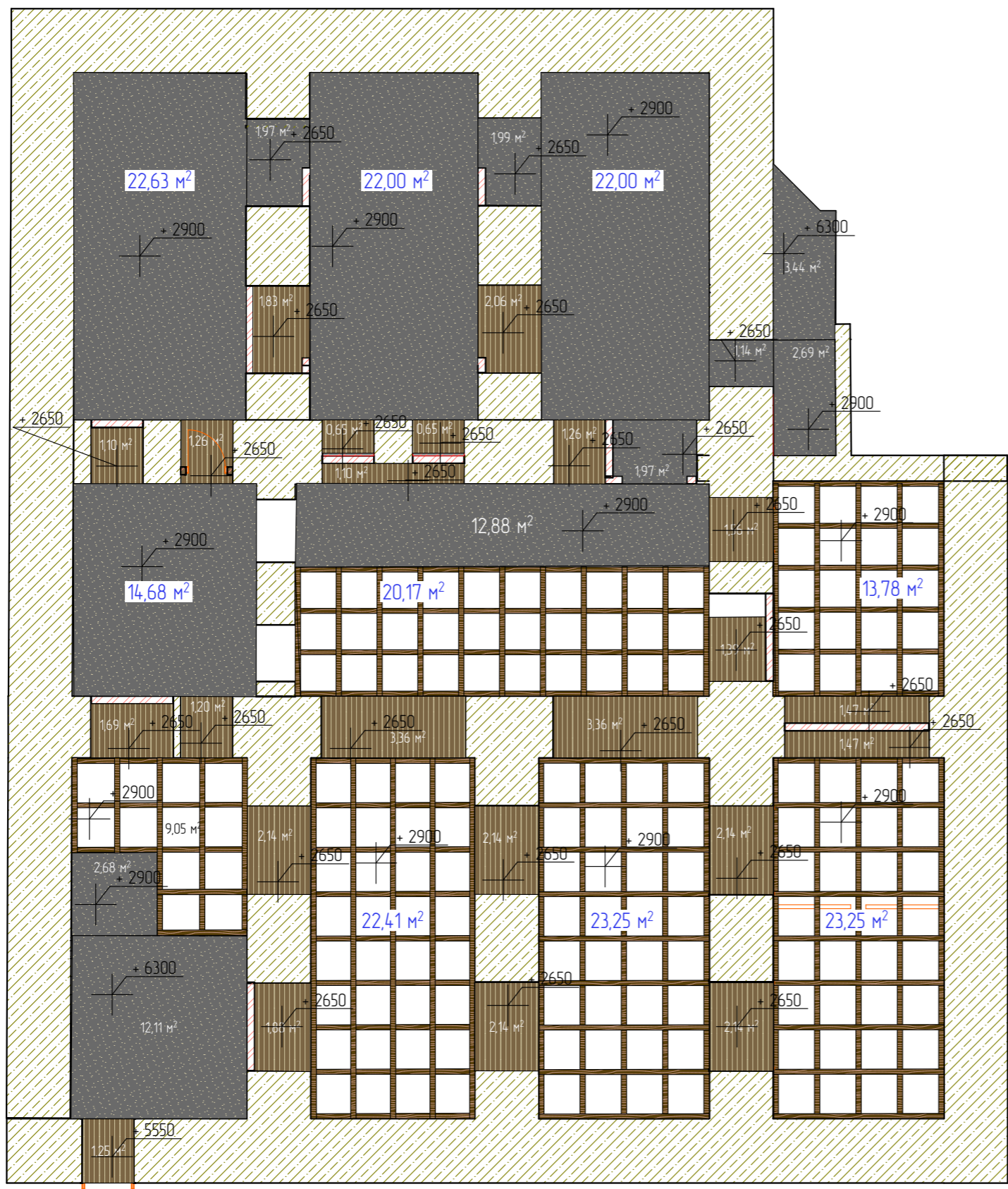
				Дата	Дизайн-проект ресторана		
Дизайнер	Покровская В.В.			02.12.2022	Объект: ресторан японской кухни	Лист	Листов
						5	
					План полов		
					М 1:100		
							

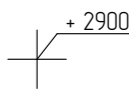

УСЛОВНЫЕ ОБОЗНАЧЕНИЯ

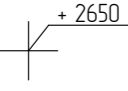
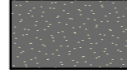
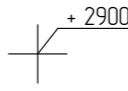
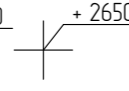
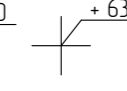
-  - Потолок, деревянная рейка 100x100 мм, S= 112м2 
 -  - Потолок, отделка- дерево, S= 43,5 м2 
 -  - Потолок, отделка - ВГКЛ, штукатурка, краска, S= 120 м2
-   

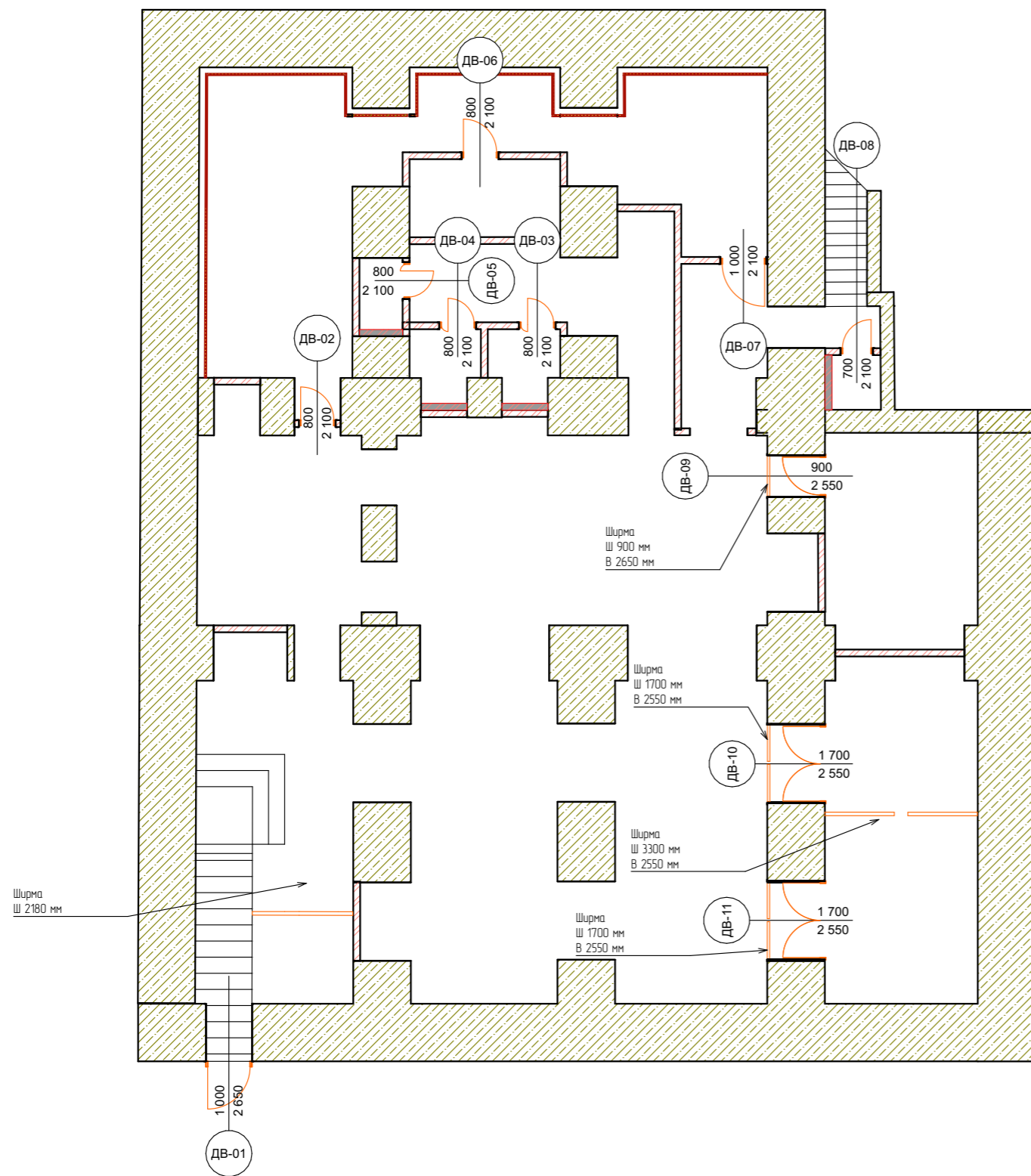

				Дата	Дизайн-проект ресторана		
Дизайнер	Покровская В.В.			02.12.2022	Объект: ресторан японской кухни	Лист	Листов
						6	
					План потолков		
					М 1:100		

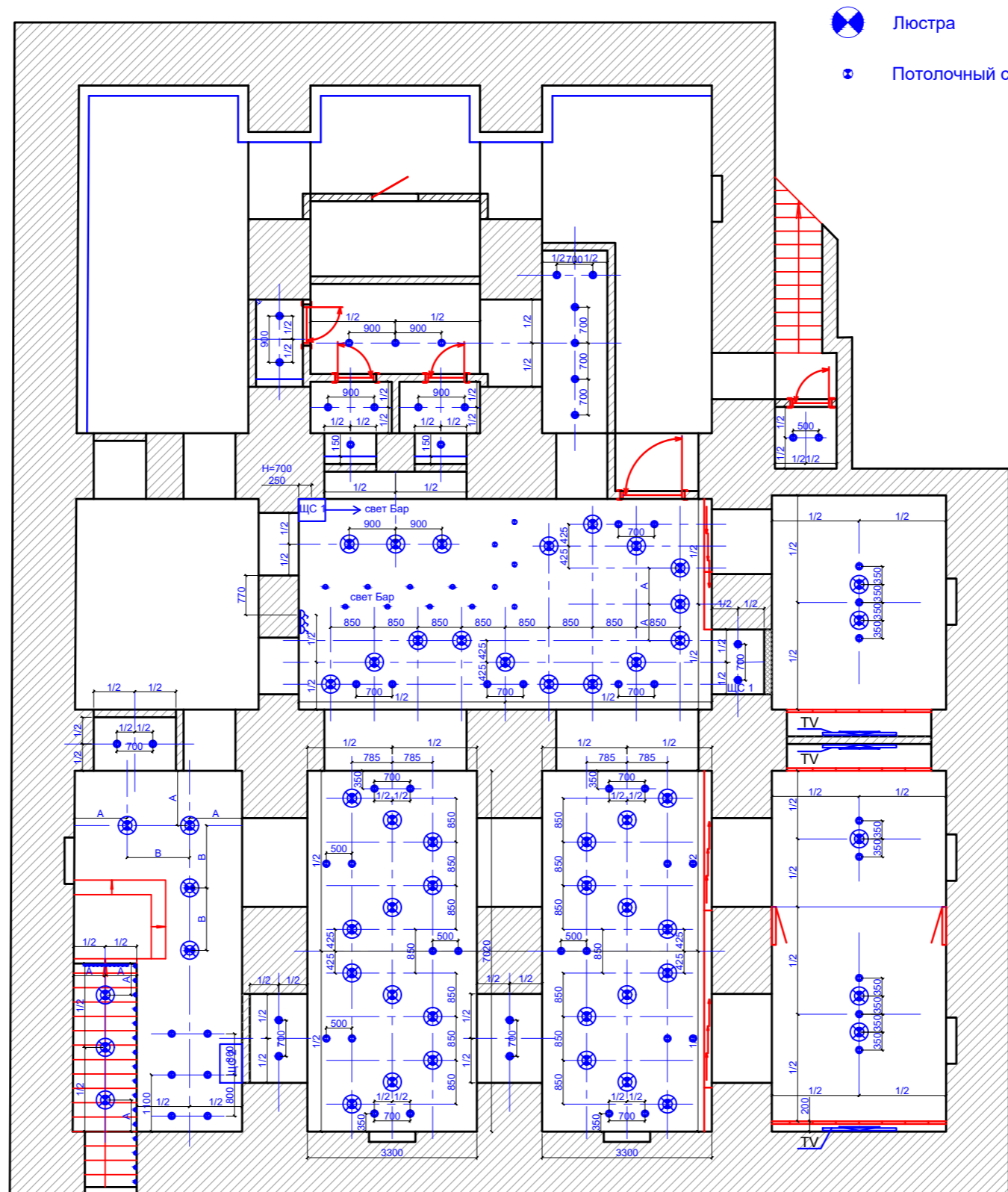

КАТАЛОГ ДВЕРЕЙ					
Имя	Назначение	Размер Ш x В	Вид двери	Количество	Ориентация
ДВ-01	Входная дверь	1 000×2 650	Однопольная дверь	1	Л
ДВ-02	Дверь в санузел	800×2 100		1	П
ДВ-03	Дверь в санузел	800×2 100	Однопольная дверь	1	
ДВ-04	Дверь в санузел	800×2 100	Однопольная дверь	1	
ДВ-05	Дверь в санузел	800×2 100	Однопольная дверь	1	
ДВ-06	Дверь на холодный склад	800×2 100	Однопольная дверь	1	П
ДВ-07	Дверь в санузел	1 000×2 100		1	П
ДВ-08	Дверь в служ./санузел	700×2 100	Однопольная дверь	1	Л
ДВ-09	Дверь в зону VIP1	900×2 550	Однопольная дверь	1	Л
ДВ-10	Дверь в зону VIP2	1 700×2 550	Двухпольная дверь	1	П
ДВ-11	Дверь в зону VIP3	1 700×2 550	Двухпольная дверь	1	П

				Дата	Дизайн-проект ресторана			
Дизайнер	Покровская В.В.			02.12.2022	Объект: ресторан японской кухни		Лист	
							Листов	
					План инсталляции дверей			
					М 1:100			



-  Люстра
-  Потолочный светильник

			Дата	Дизайн-проект ресторана		
Дизайнер	Покровская В.В.		02.12.2022	Объект: ресторан японской кухни	Лист	Листов
					8	
				План размещения осветительного оборудования		
				М 1:100		

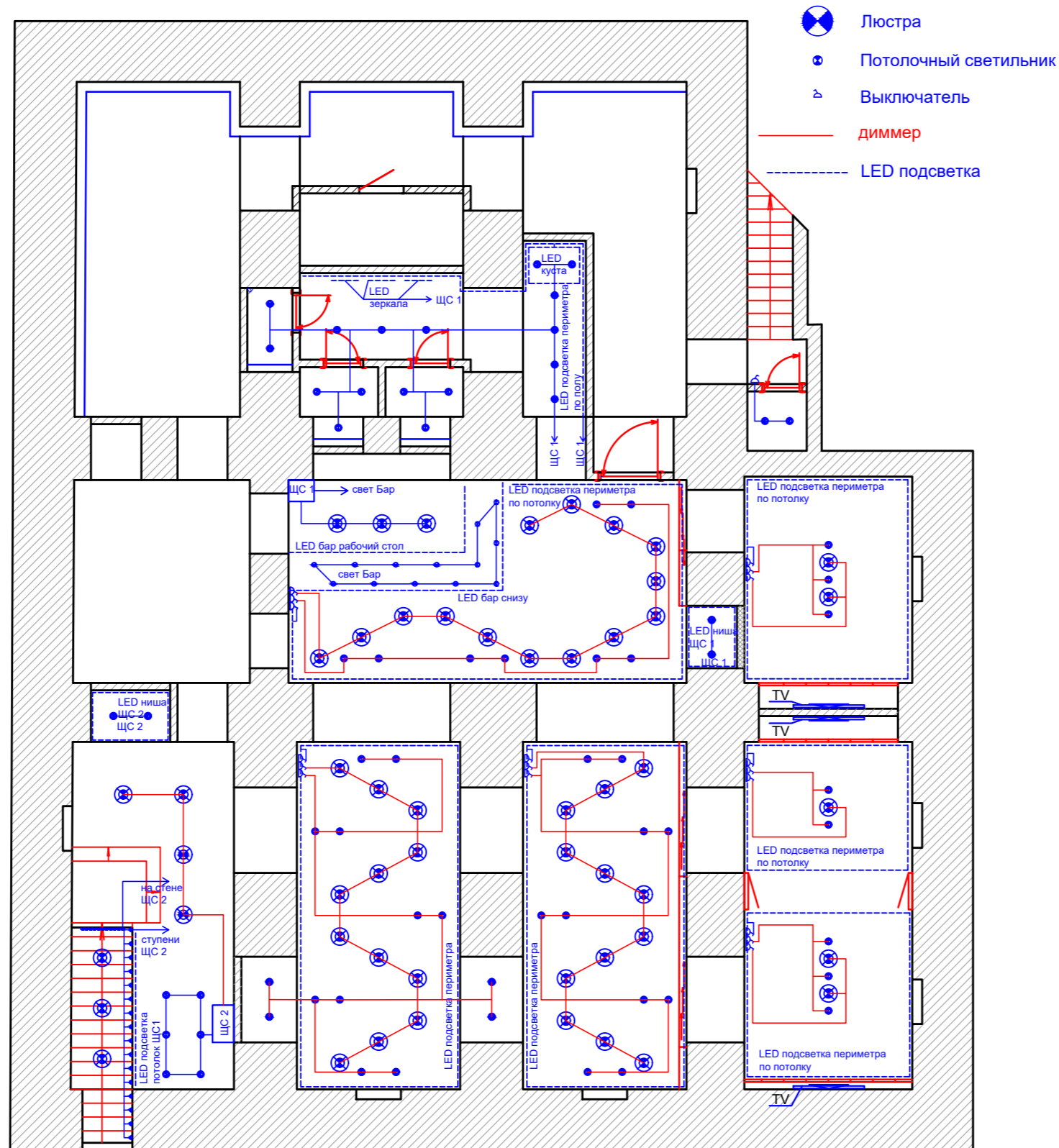

			Дата	Дизайн-проект ресторана		
Дизайнер	Покровская В.В.	02.12.2022	Объект: ресторан японской кухни	Лист	Листов	
				9		
			План привязок электрооборудования и выключателей			
			М 1:100			

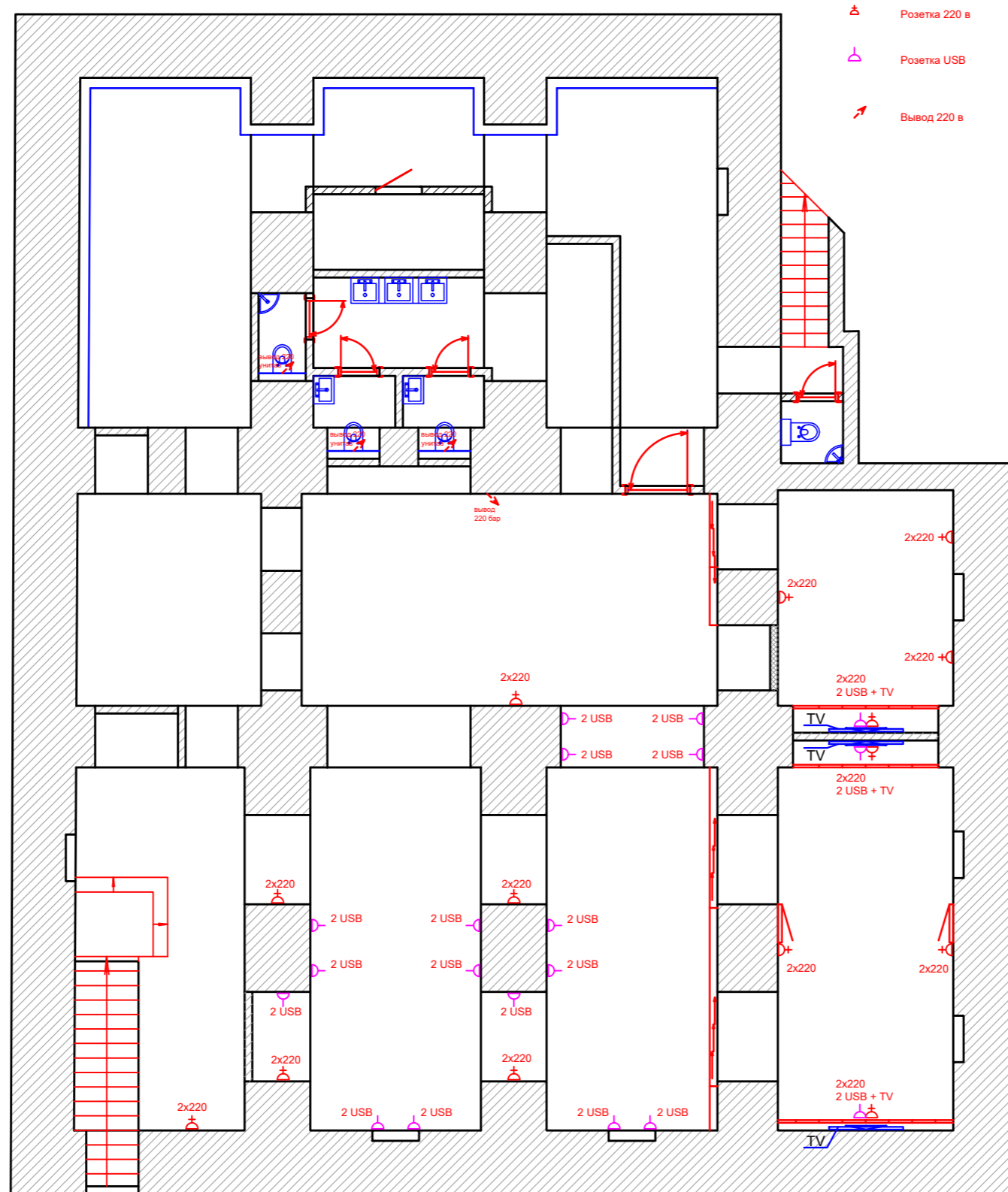

				Дата	Дизайн-проект ресторана		
Дизайнер	Покровская В.В.			02.12.2022	Объект: ресторан японской кухни	Лист	Листов
						10	
					План размещения розеток и эл./выпусков		
					М 1:100		



					Дата	Дизайн-проект ресторана		
Дизайнер	Покровская В.В.				02.12.2022	Объект: ресторан японской кухни		Лист
								11
						План установки теплого пола		
						М 1:100		
								



01

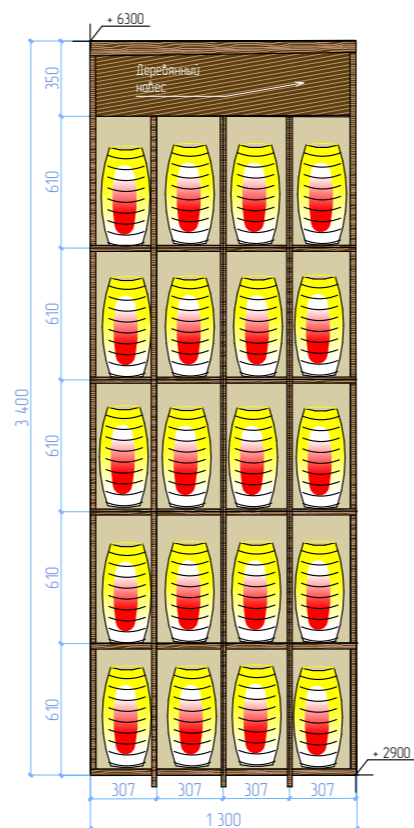

02

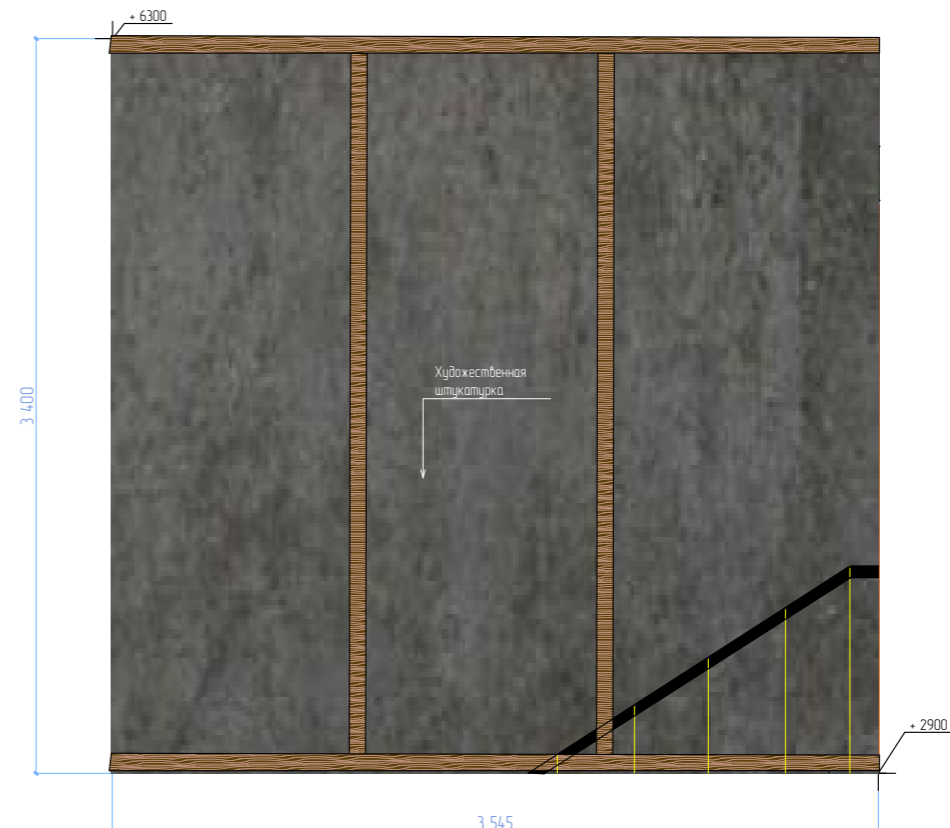

03

Вход, лестница, 1 этаж



04

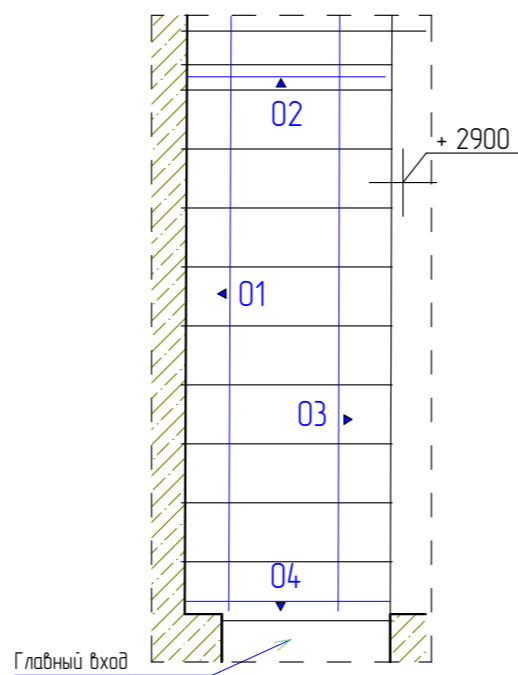

					Дата	Дизайн-проект ресторана		
Дизайнер	Покровская В.В.			02.12.2022		Объект: ресторан японской кухни	Лист	Листов
							12	
						Развертки стен, Вход-лестница, 1 этаж		
						М 1:100		



				Дата	Дизайн-проект ресторана		
Дизайнер	Покровская В.В.		02.12.2022		Объект: ресторан японской кухни	Лист	Листов
						13	
					Развертки стен, Входная зона/Гардероб (лист 1)		
					М 1:100		

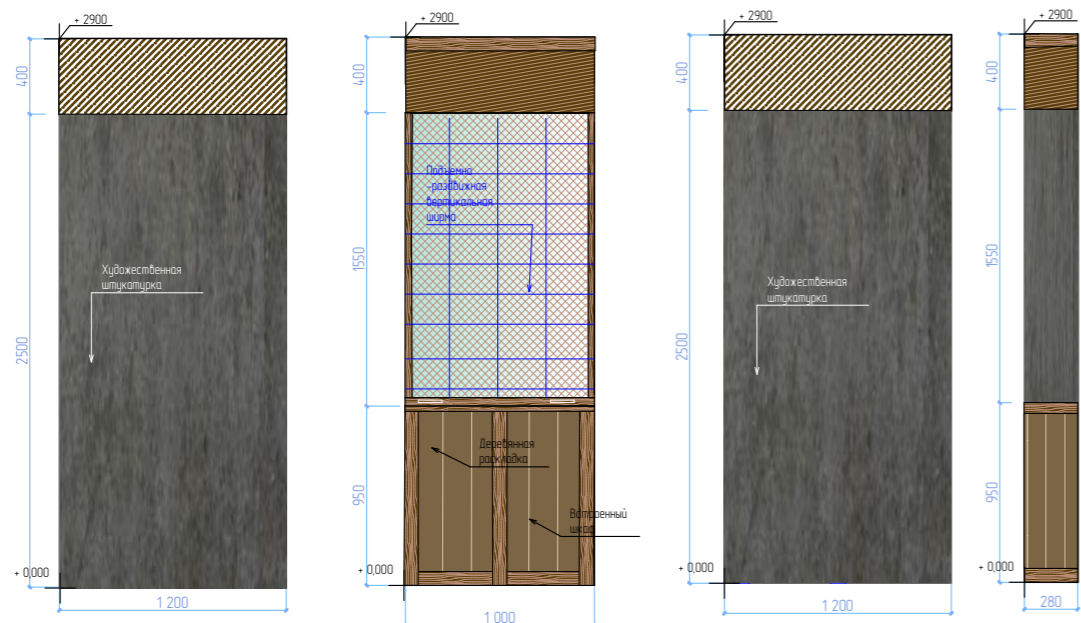

07

08

09

10

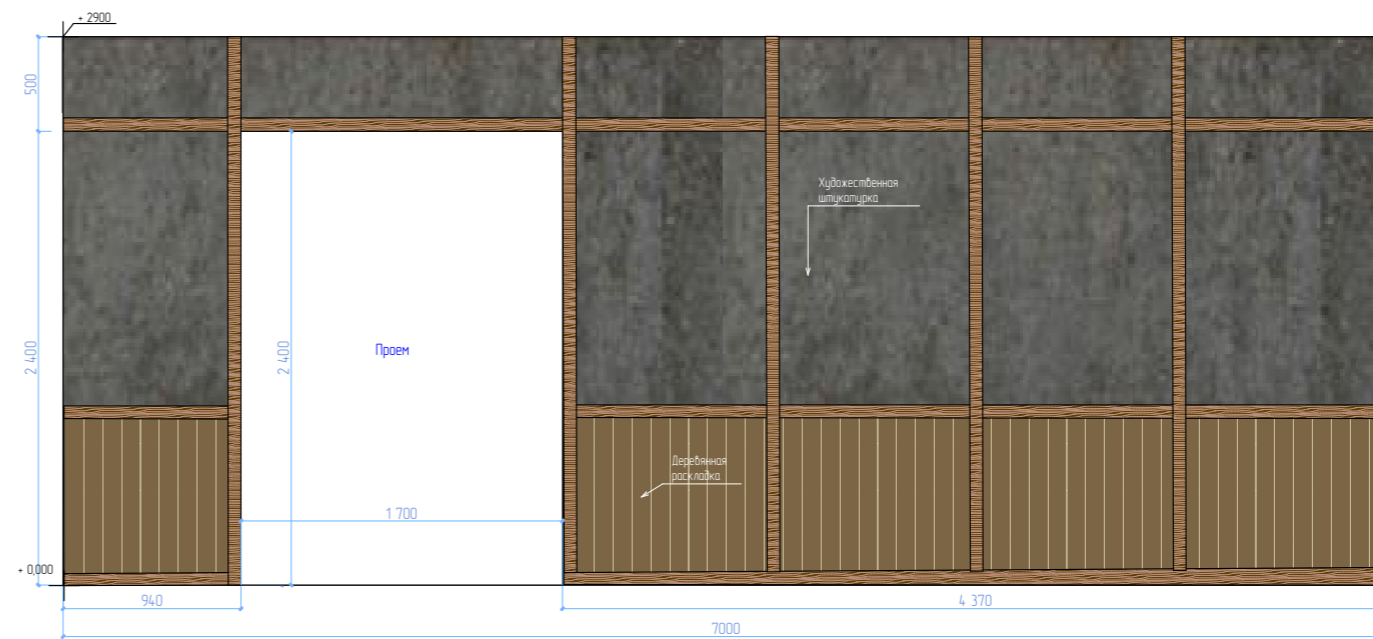

11

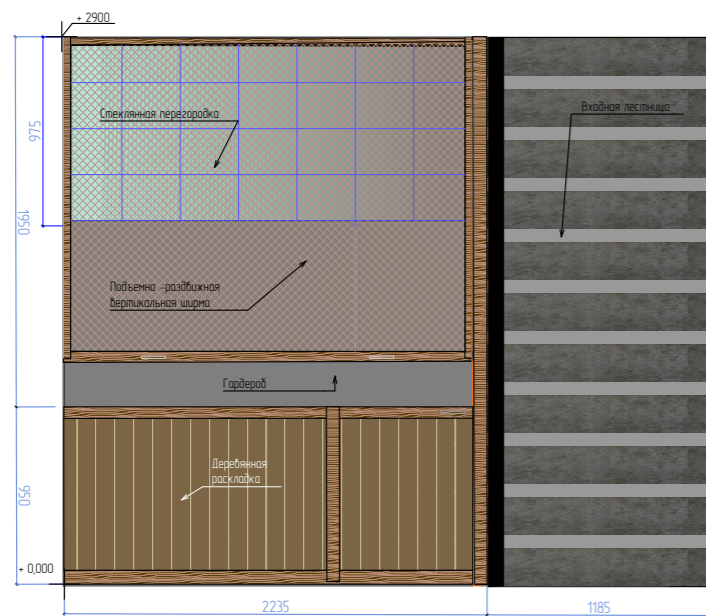

12



				Дата	Дизайн-проект ресторана		
Дизайнер	Покровская В.В.			02.12.2022	Объект: ресторан японской кухни	Лист	Листов
						14	
					Развертки стен, Входная зона/Гардероб (лист 2)		
					М 1:100		

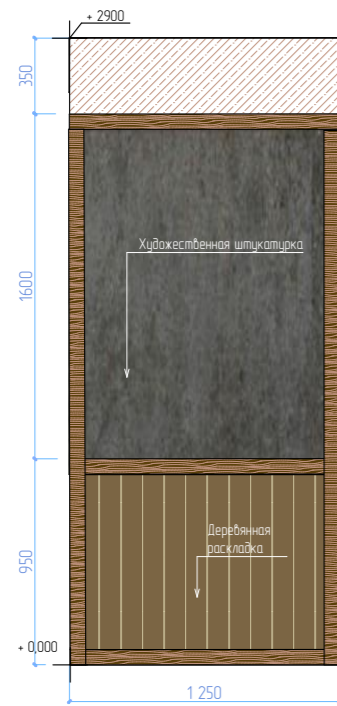

01

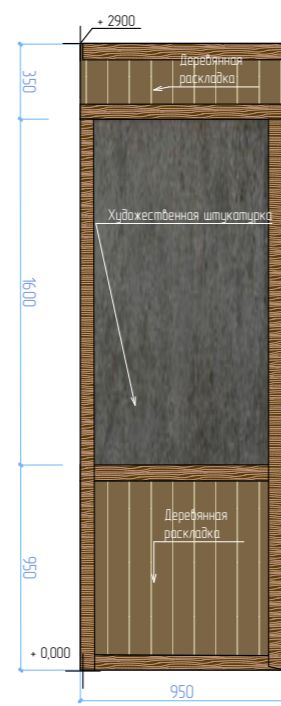

02

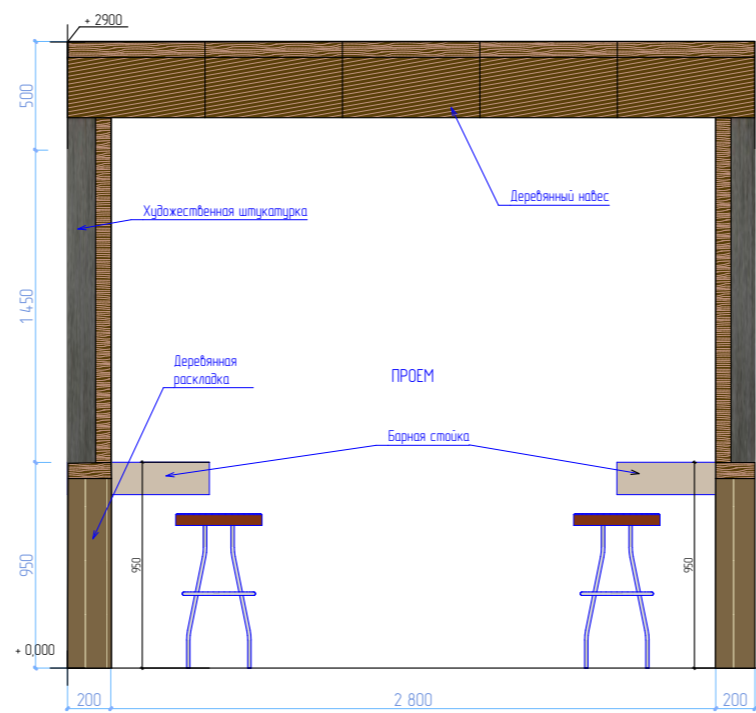

03

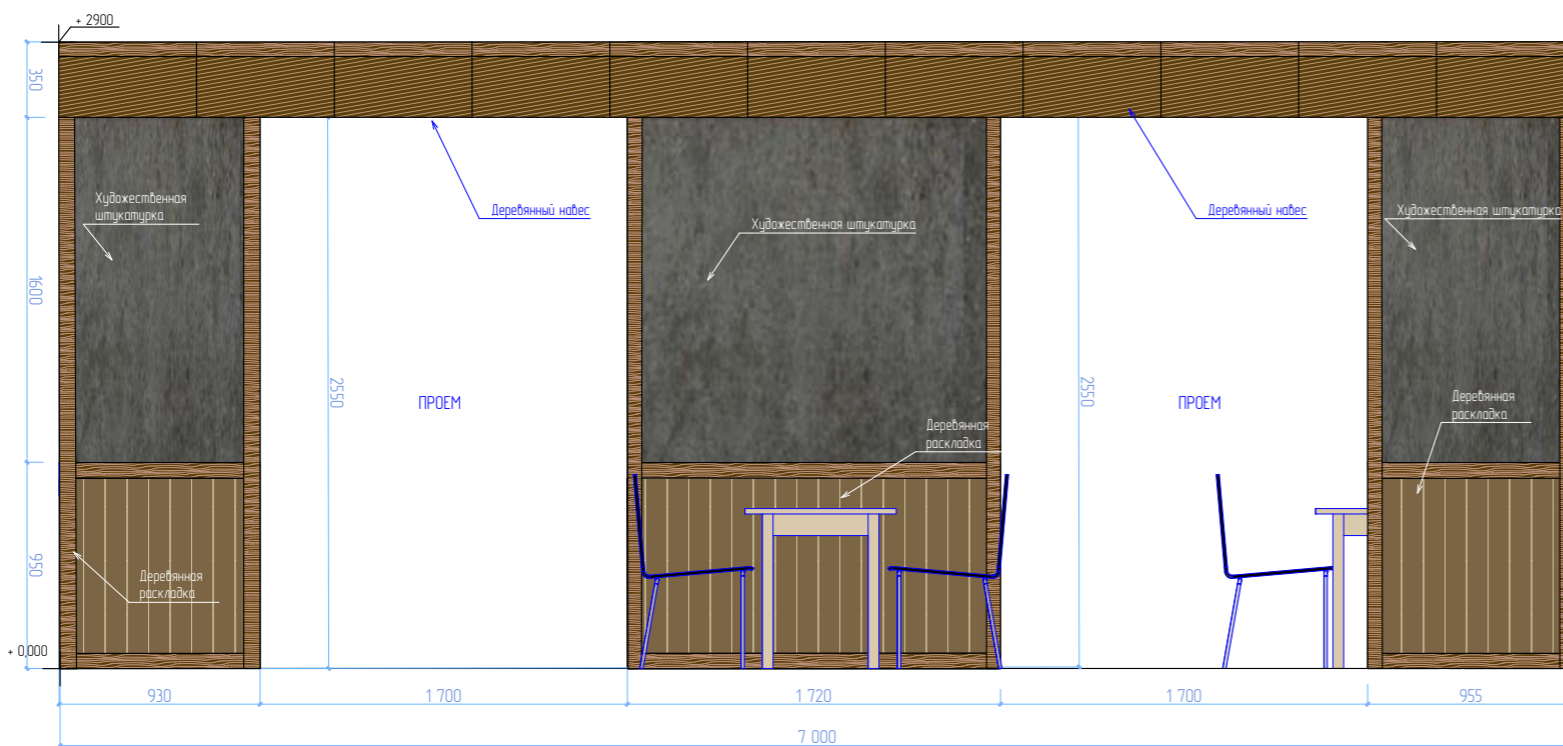

04

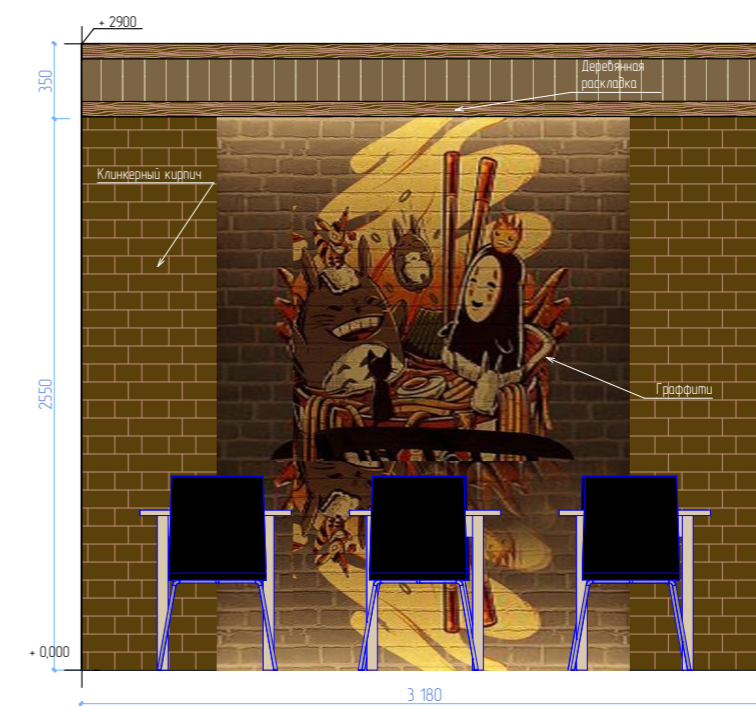

05

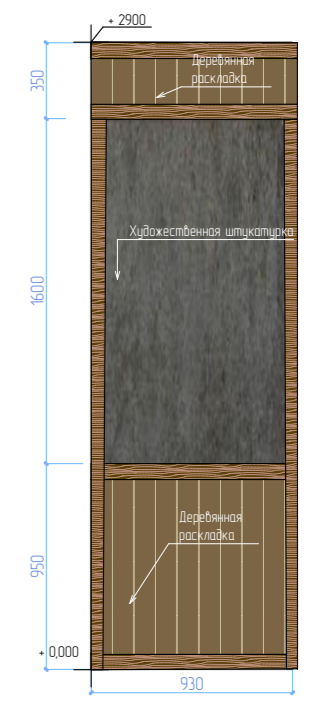

06

				Дата	Дизайн-проект ресторана		
Дизайнер	Покровская В.В.			02.12.2022	Объект: ресторан японской кухни		Лист
							15
					Развертки стен, ЗАЛ №1 (лист 1)		Листов
					М 1:100		



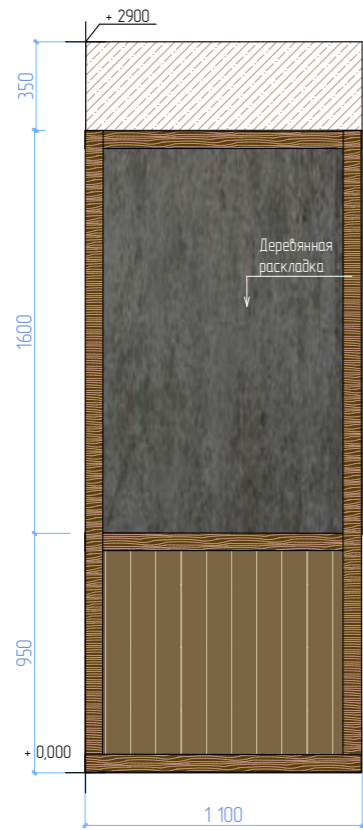

07

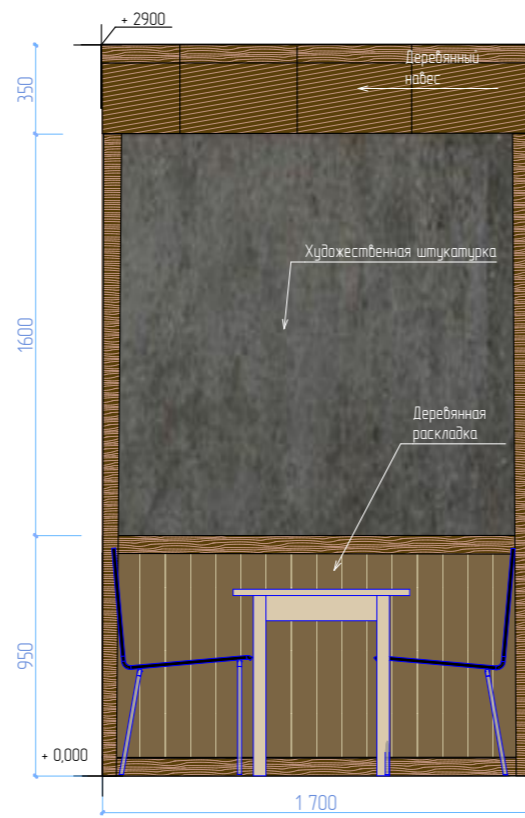

08



09

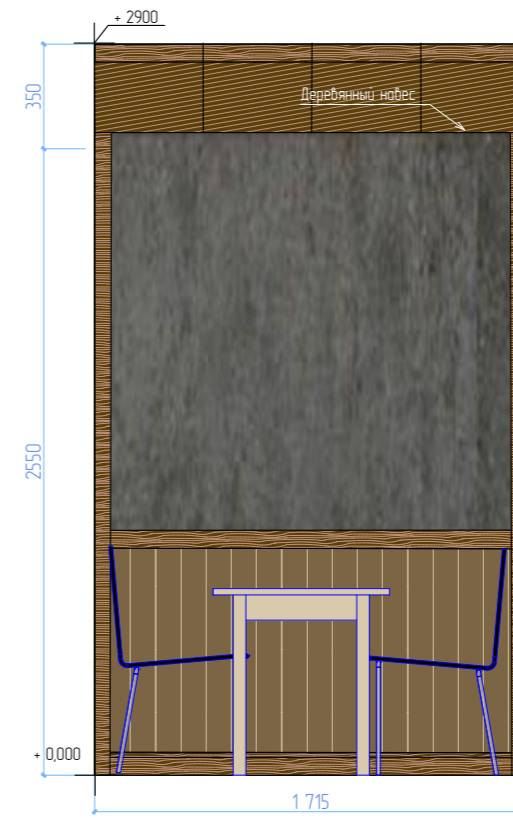

10

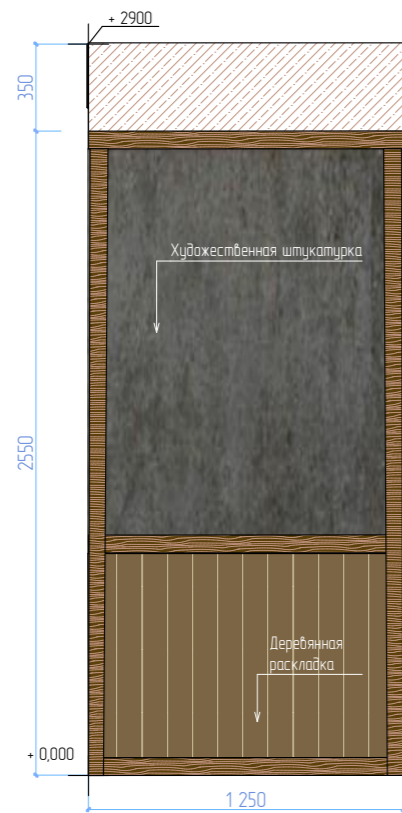

11

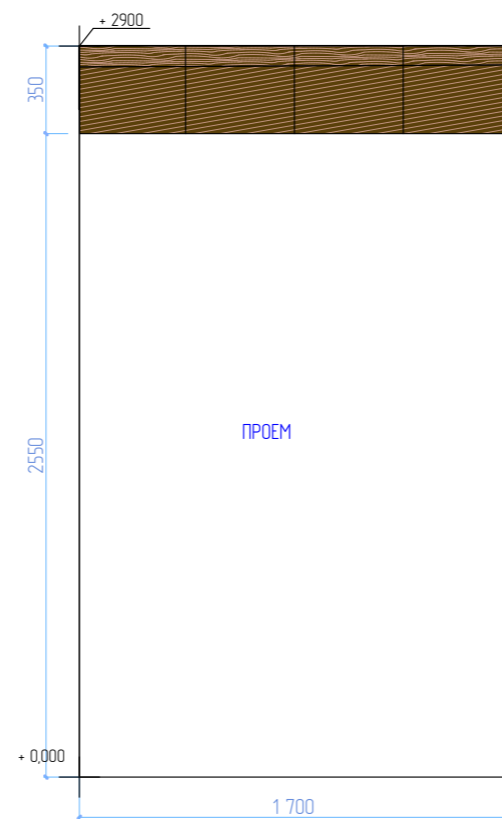

12



					Дата	Дизайн-проект ресторана			
Дизайнер	Покровская В.В.				02.12.2022	Объект: ресторан японской кухни		Лист	Листов
								16	
						Развертки стен, ЗАЛ №1 (лист 2)			
						М 1:100			

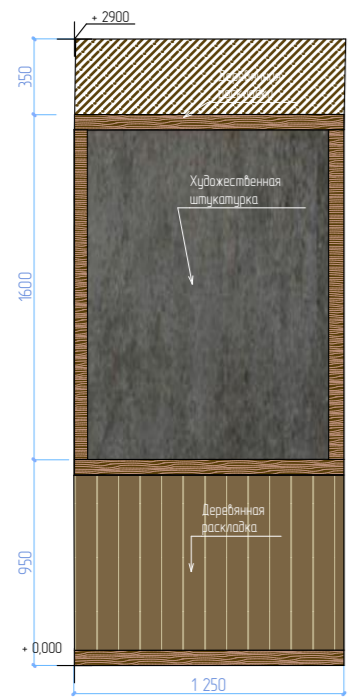

01



02

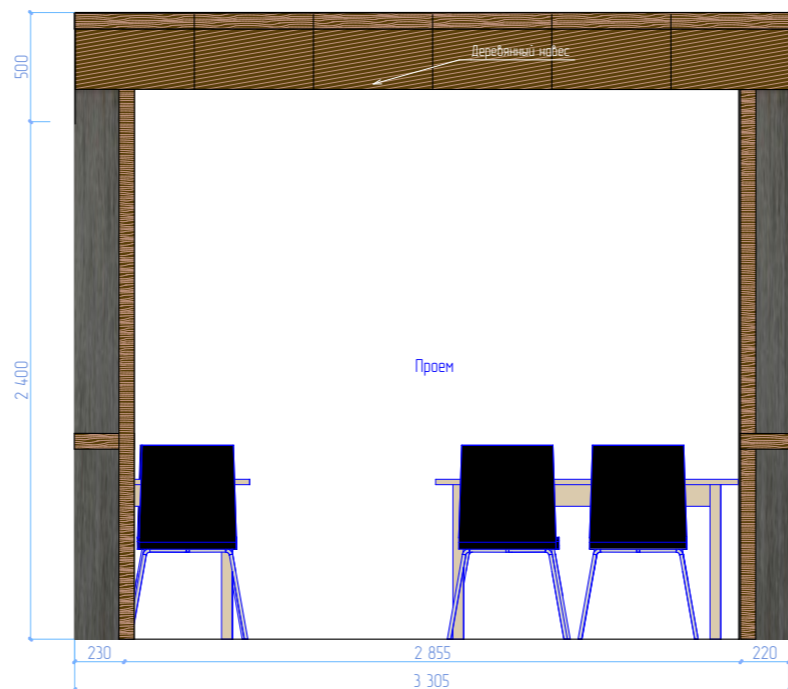

03

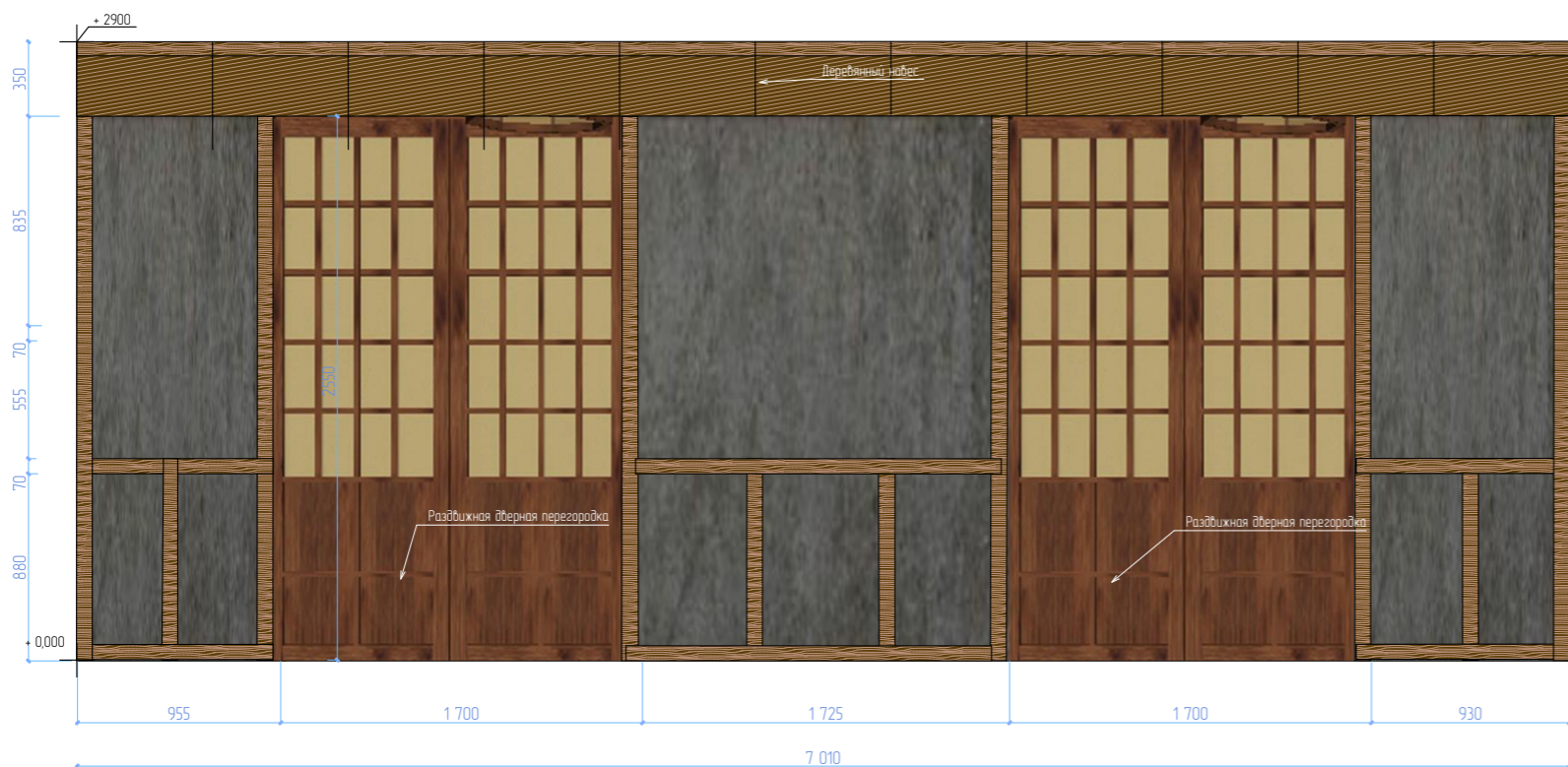
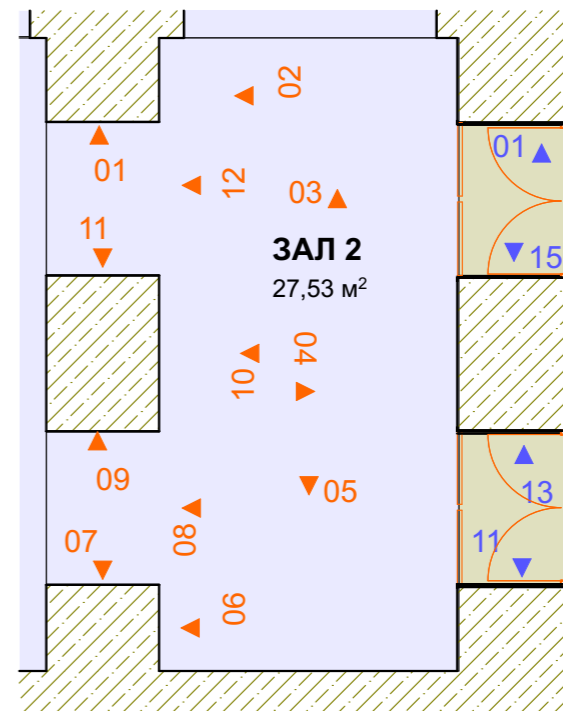

04

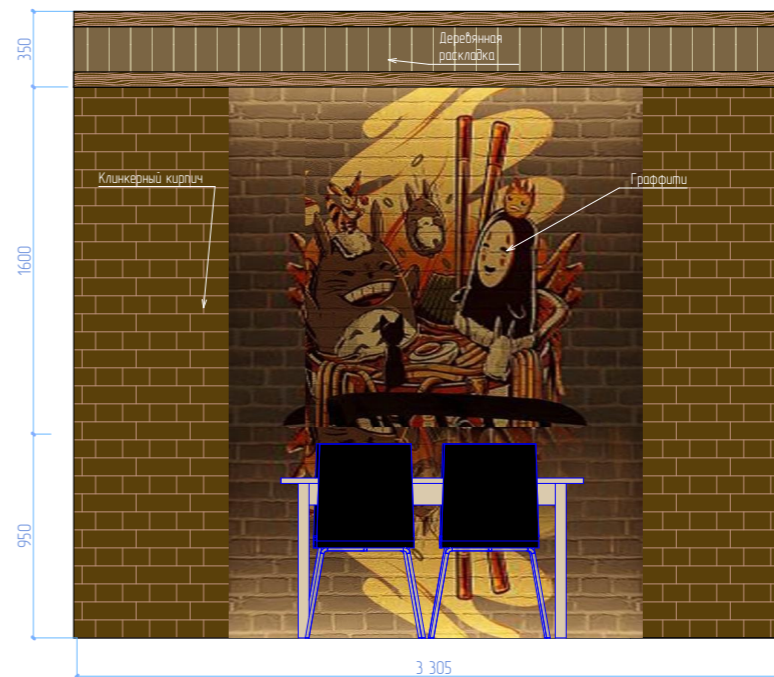

05

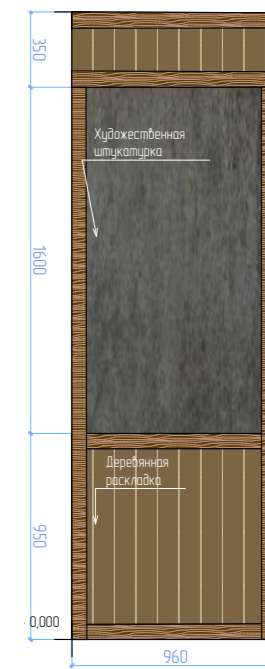

06

				Дата	Дизайн-проект ресторана			
Дизайнер	Покровская В.В.			02.12.2022	Объект: ресторан японской кухни		Лист	
							17	
					Развертки стен, ЗАЛ №2 (лист 1)		Листов	
					М 1:100			

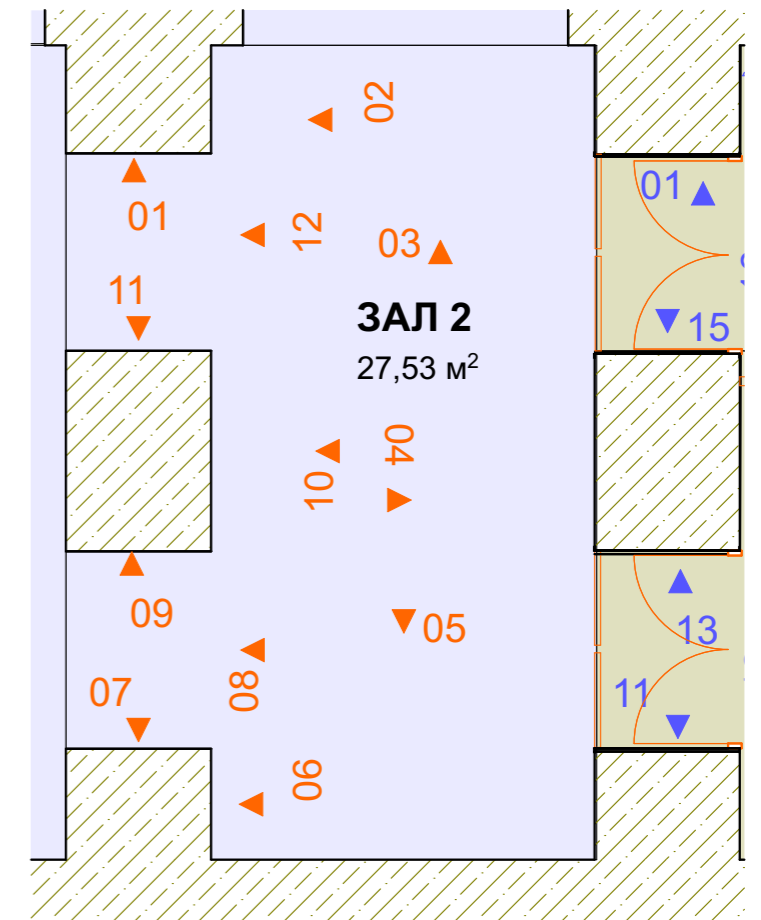
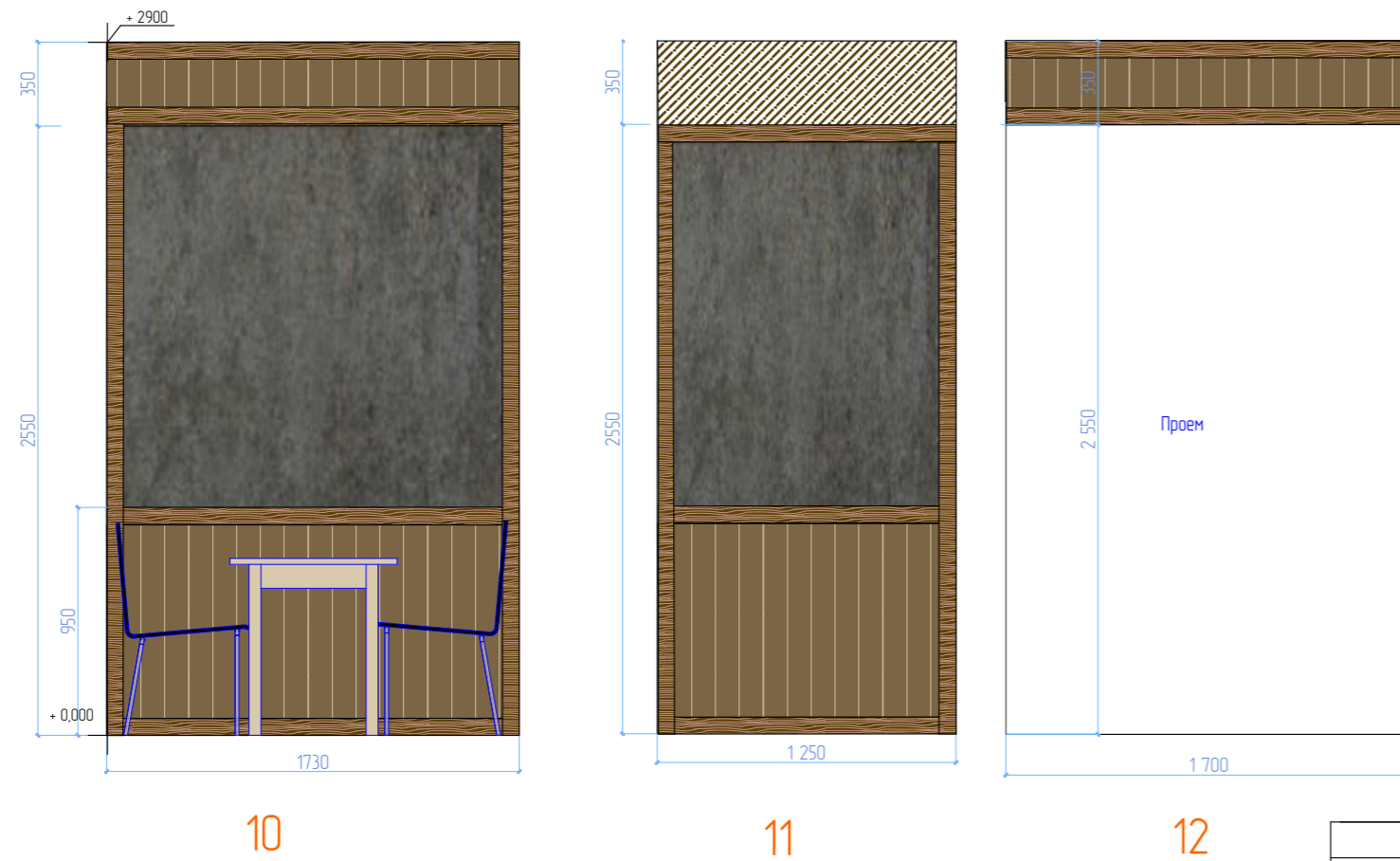
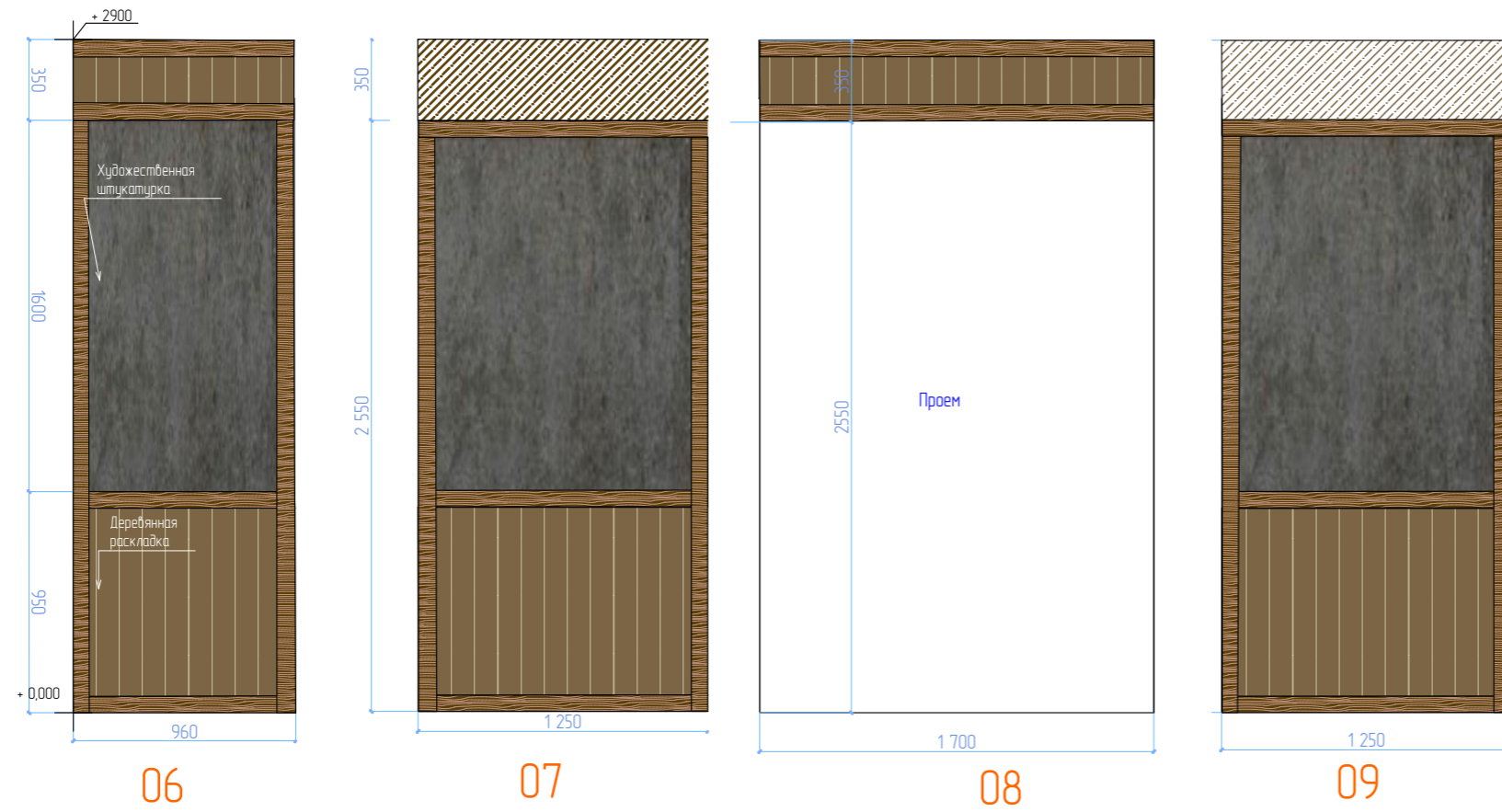

					Дата	Дизайн-проект ресторана		
Дизайнер	Покровская В.В.				02.12.2022	Объект: ресторан японской кухни		Лист
								18
						Развертки стен, ЗАЛ №2 (лист 2)		Листов
						М 1:100		

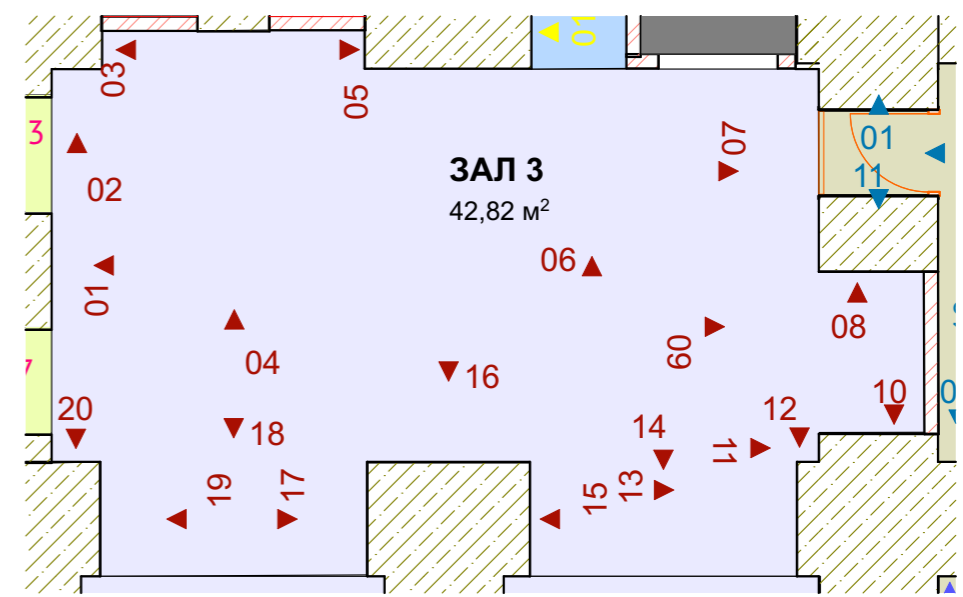
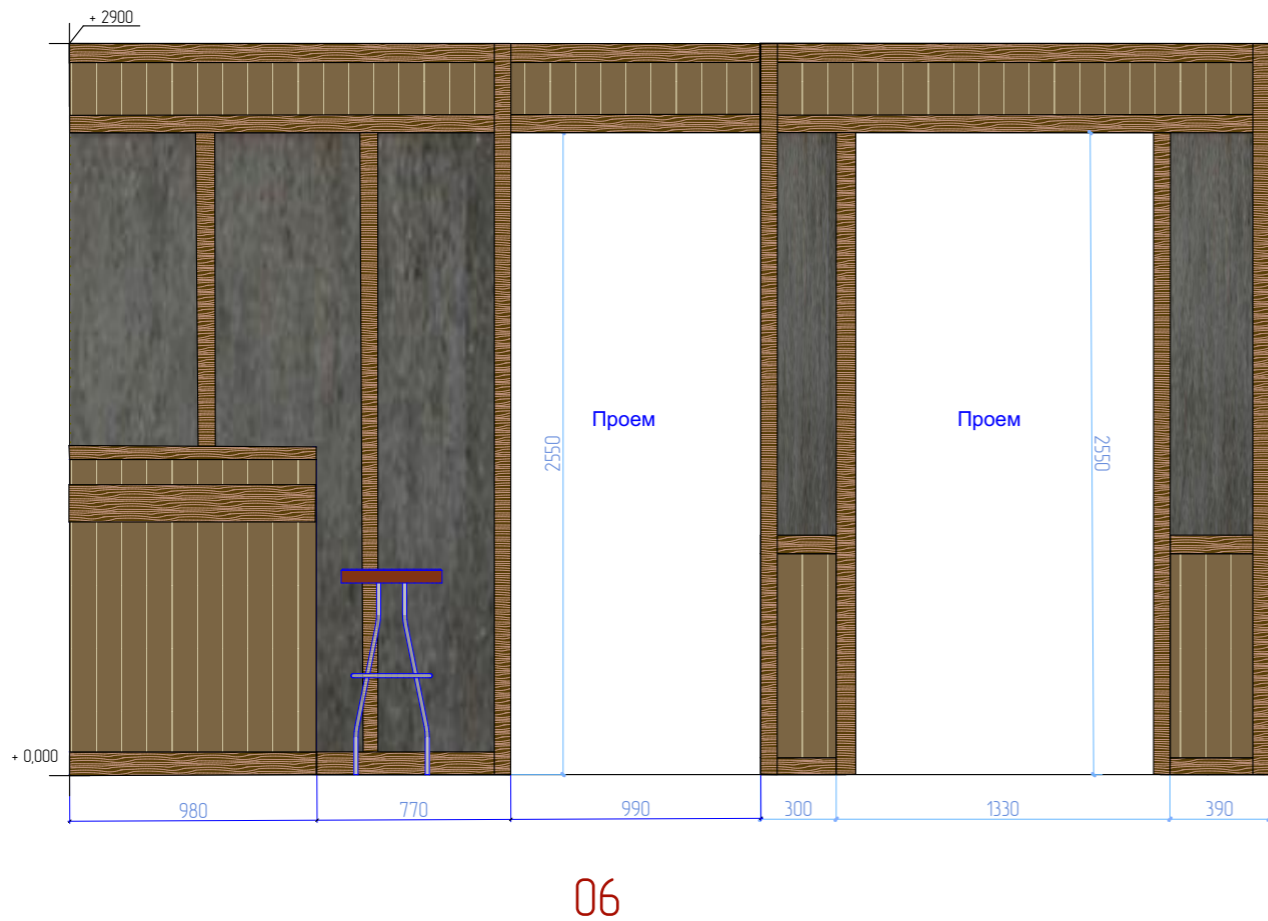
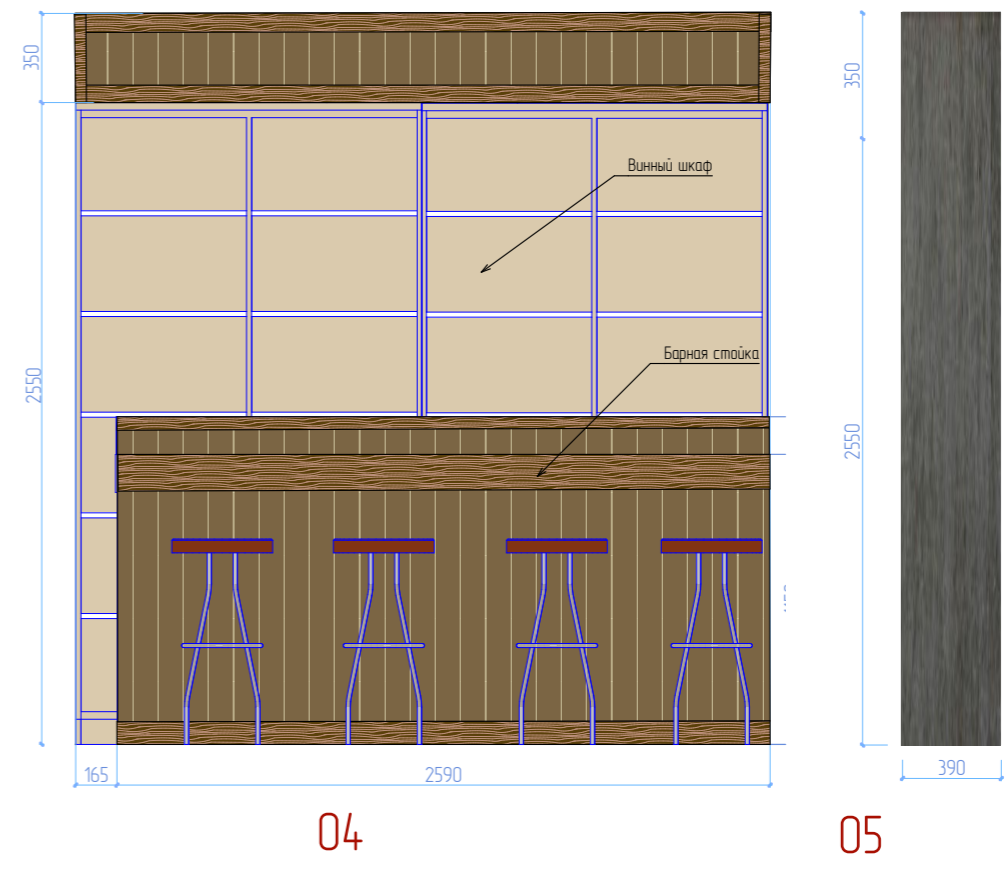
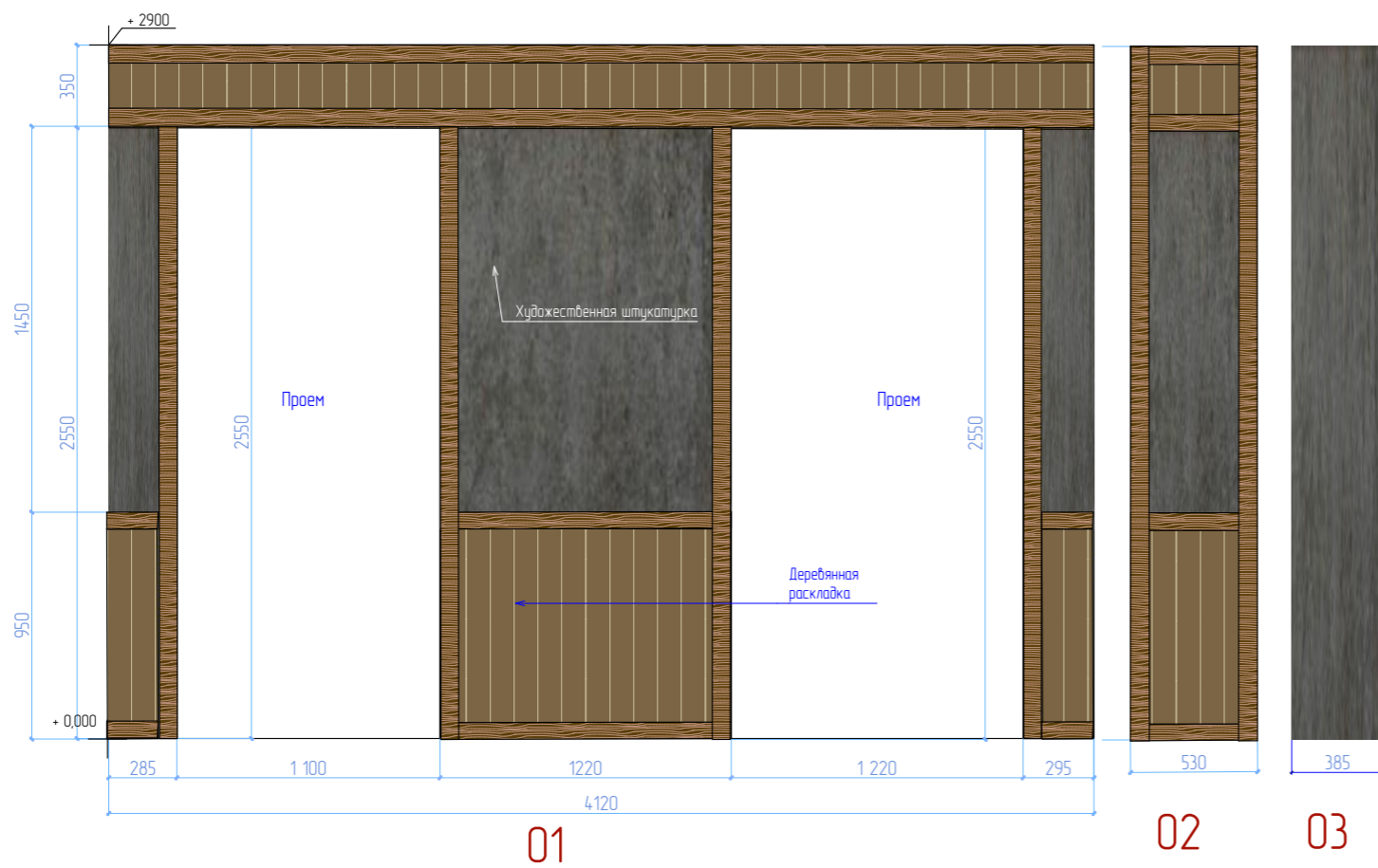

				Дата	Дизайн-проект ресторана		
Дизайнер	Покровская В.В.			02.12.2022	Объект: ресторан японской кухни		Лист
							19
					Развертки стен, ЗАЛ №3 (лист 1)		Листов
					М 1:100		





07



08

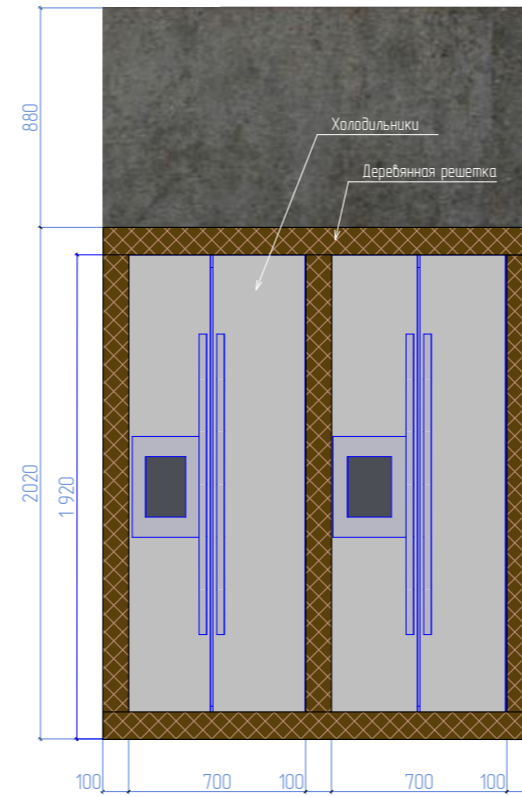

09



10

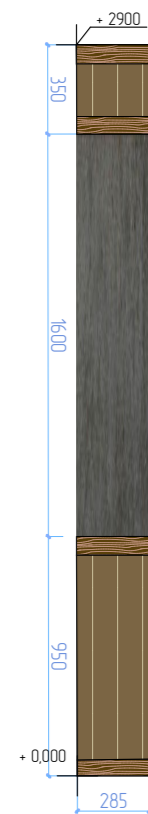

11



12



13

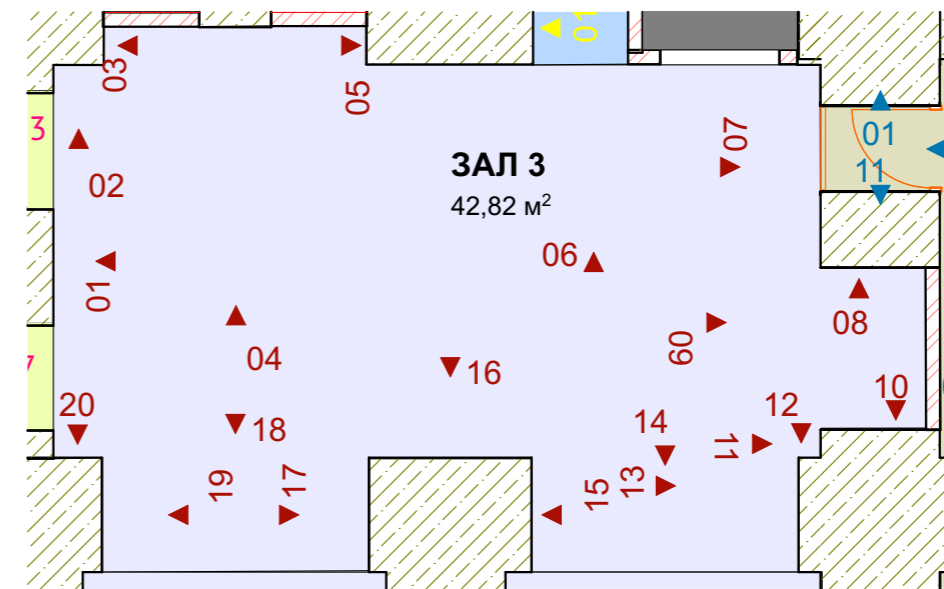

					Дата	Дизайн-проект ресторана	
Дизайнер	Покровская В.В.			02.12.2022		Объект: ресторан японской кухни	Лист
							20
						Развертки стен, ЗАЛ №3, (лист 2)	Листов
						М 1:100	



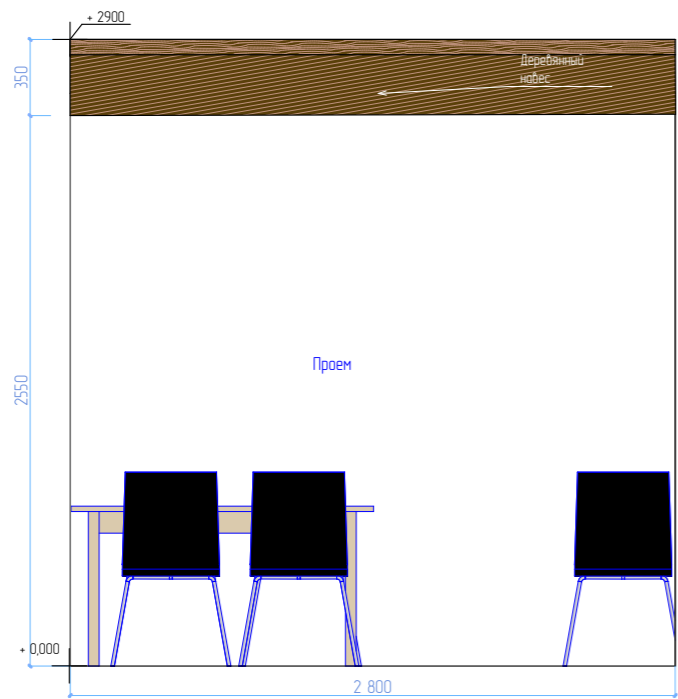

14

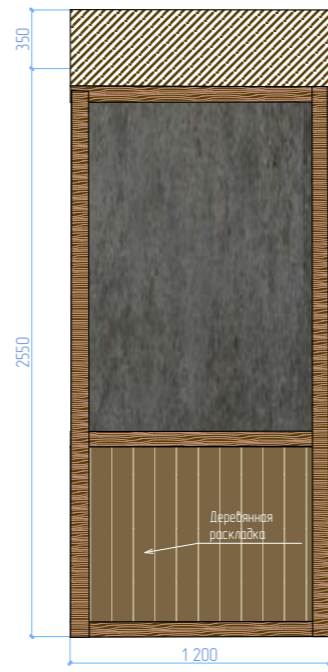

15

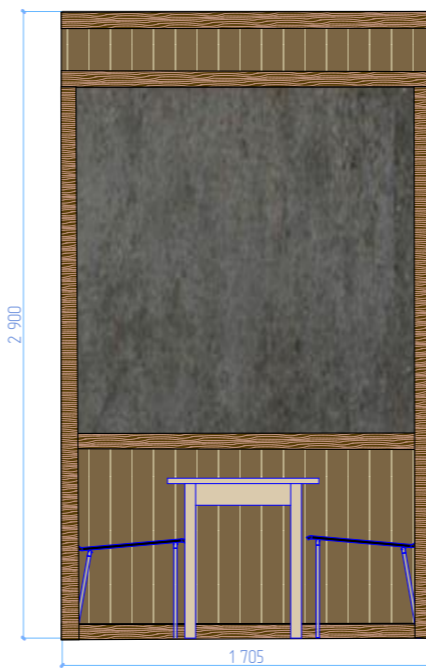

16

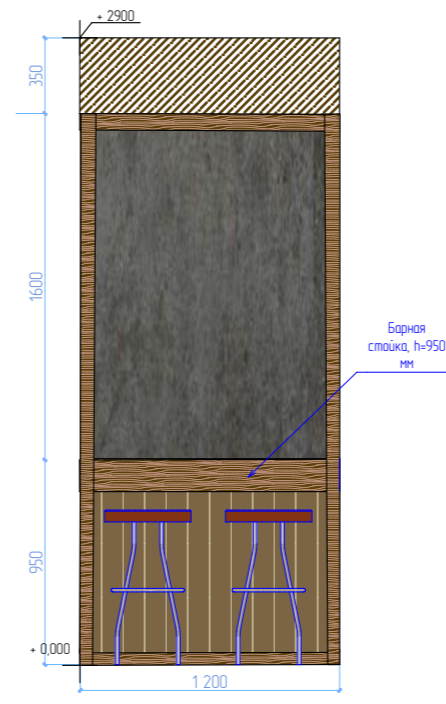

17

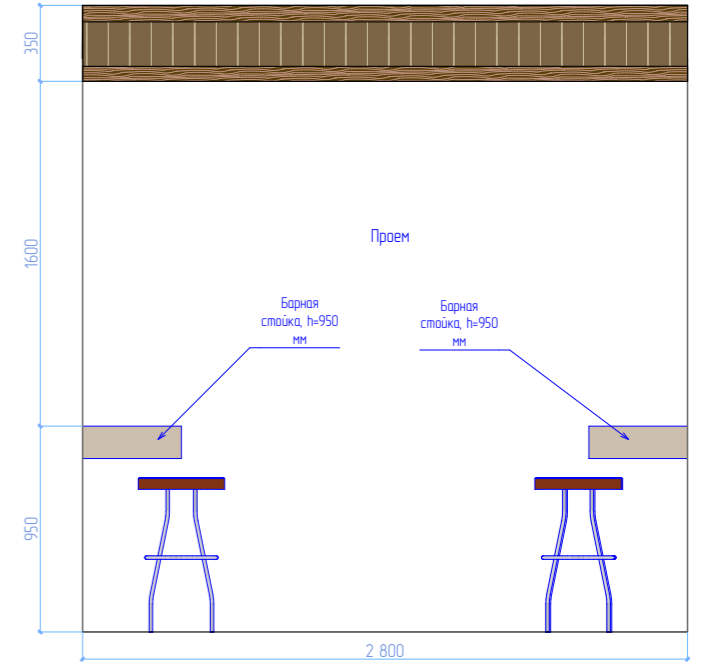

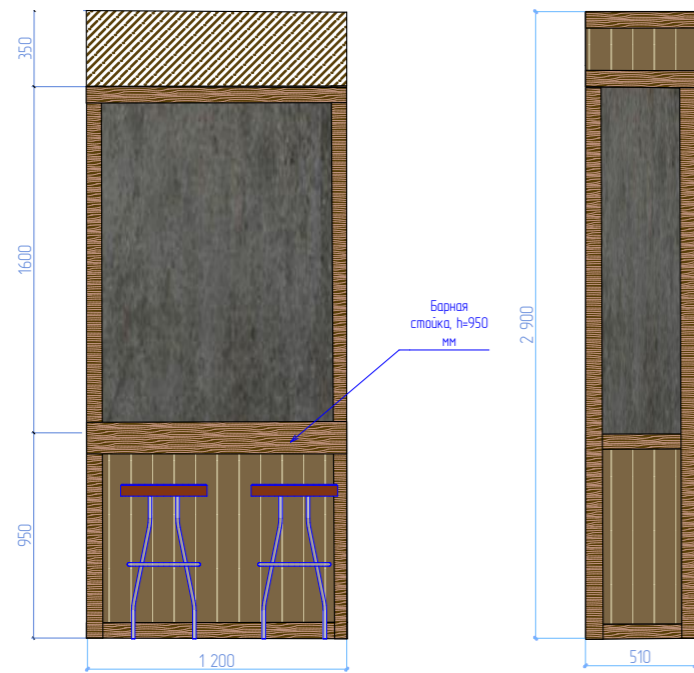

18

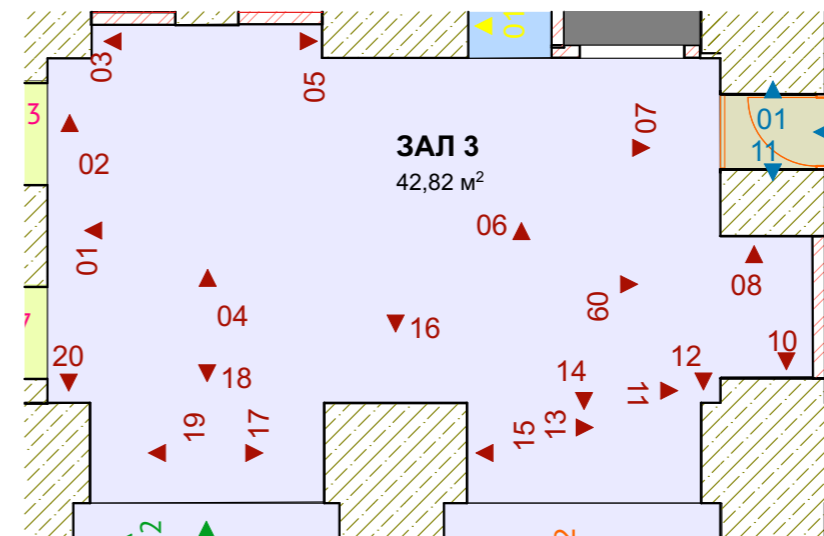

19

20



				Дата	Дизайн-проект ресторана		
Дизайнер	Покровская В.В.			02.12.2022	Объект: ресторан японской кухни	Лист	Листов
						21	
					Развертки стен, ЗАЛ №3 (лист 3)		
					М 1:100		

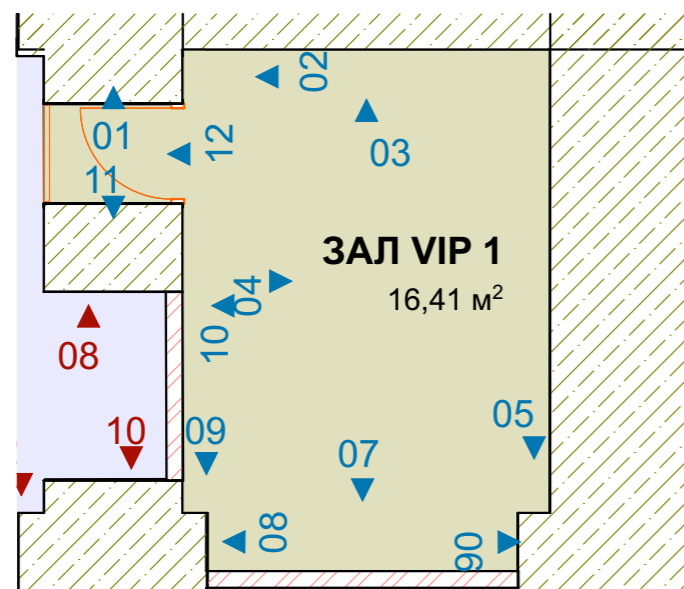
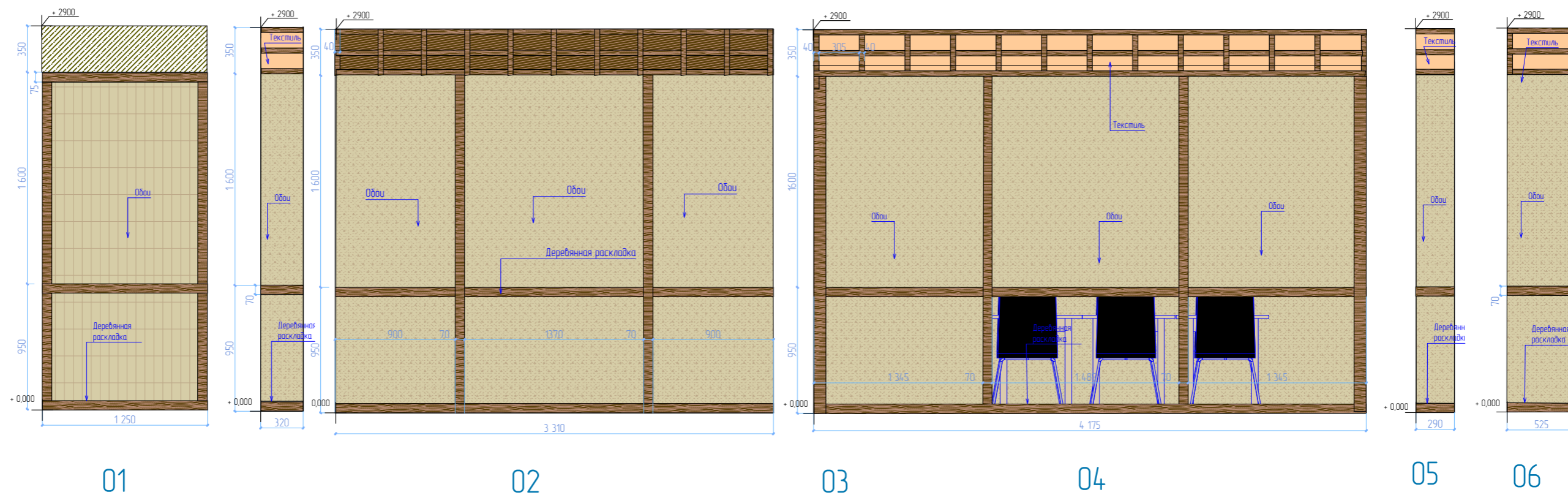

				Дата	Дизайн-проект ресторана		
Дизайнер	Покровская В.В.			02.12.2022	Объект: ресторан японской кухни	Лист	Листов
						22	
					Развертки стен, ЗАЛ VIP №1 (лист 1)		
					М 1:100		

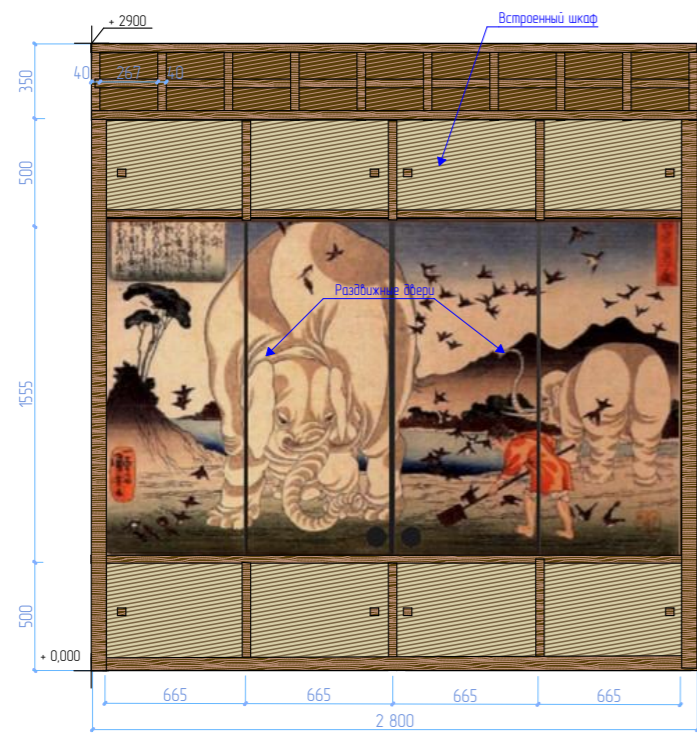

07

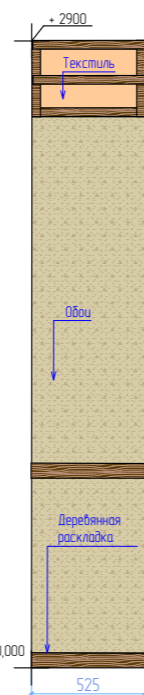

08

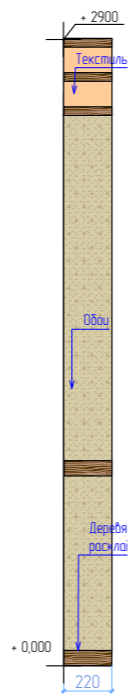

09

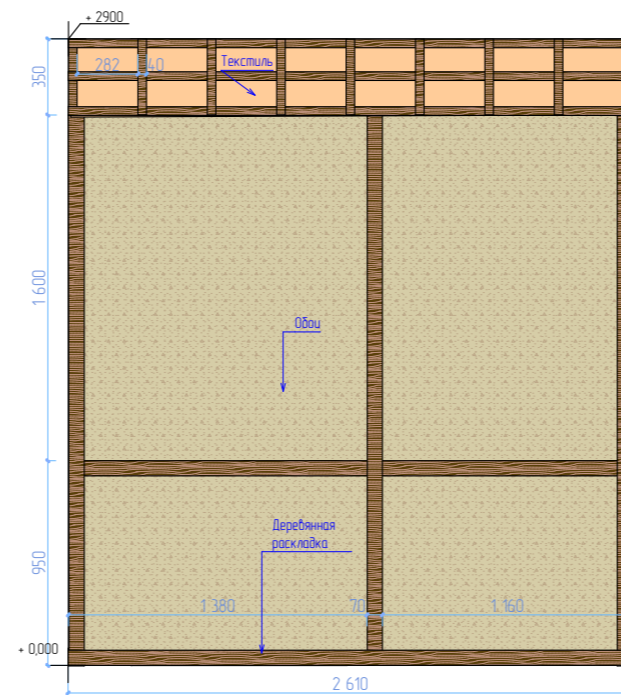

10

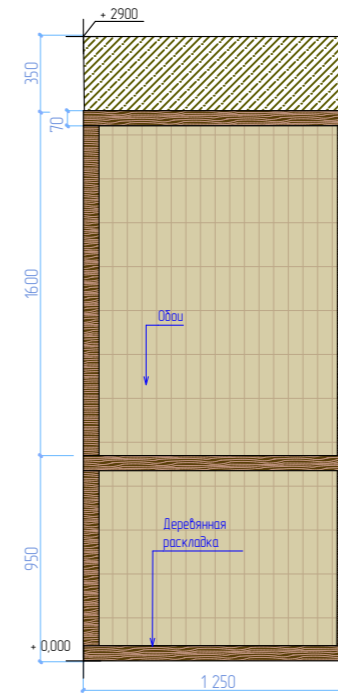

11

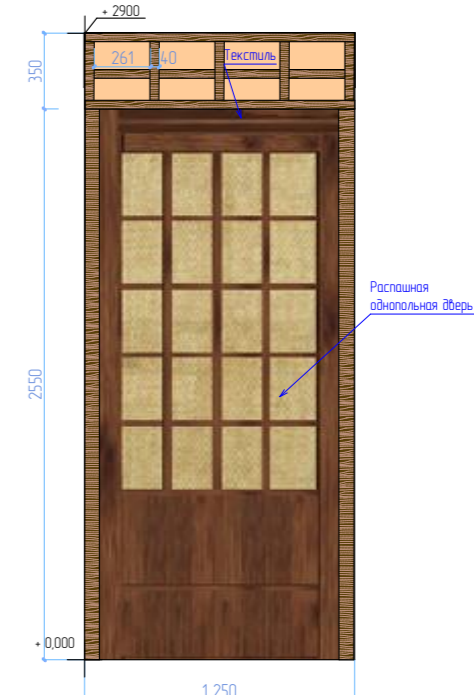

12

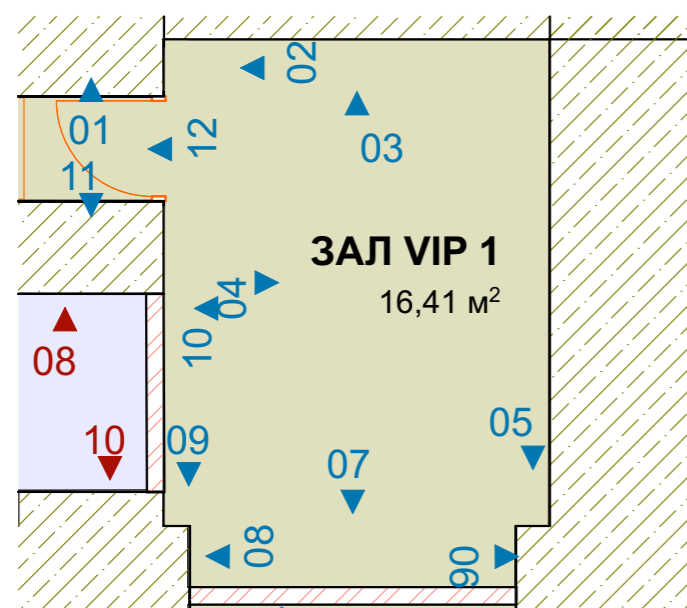

Дизайнер	Покр

Дата	Дизайн-проект ресторана		
02.12.2022	Объект: ресторан японской кухни		
	Лист	Листов	
	23		
Развертки стен, ЗАЛ VIP №1 (лист 2)			
М 1:100			

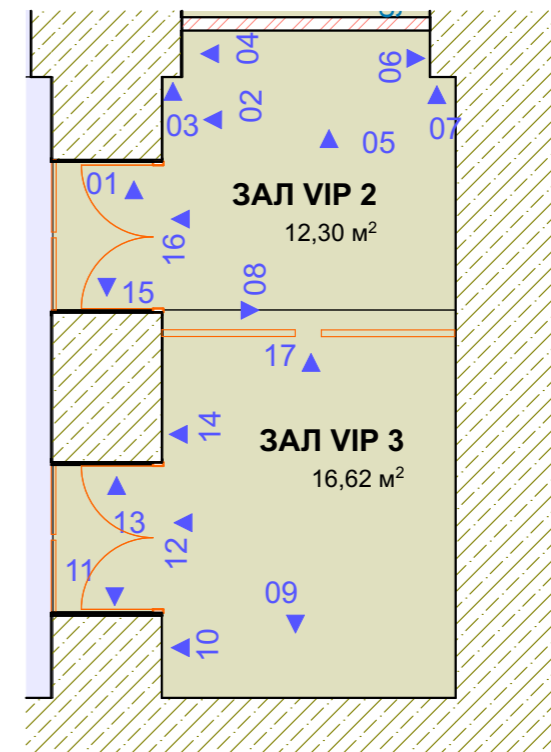
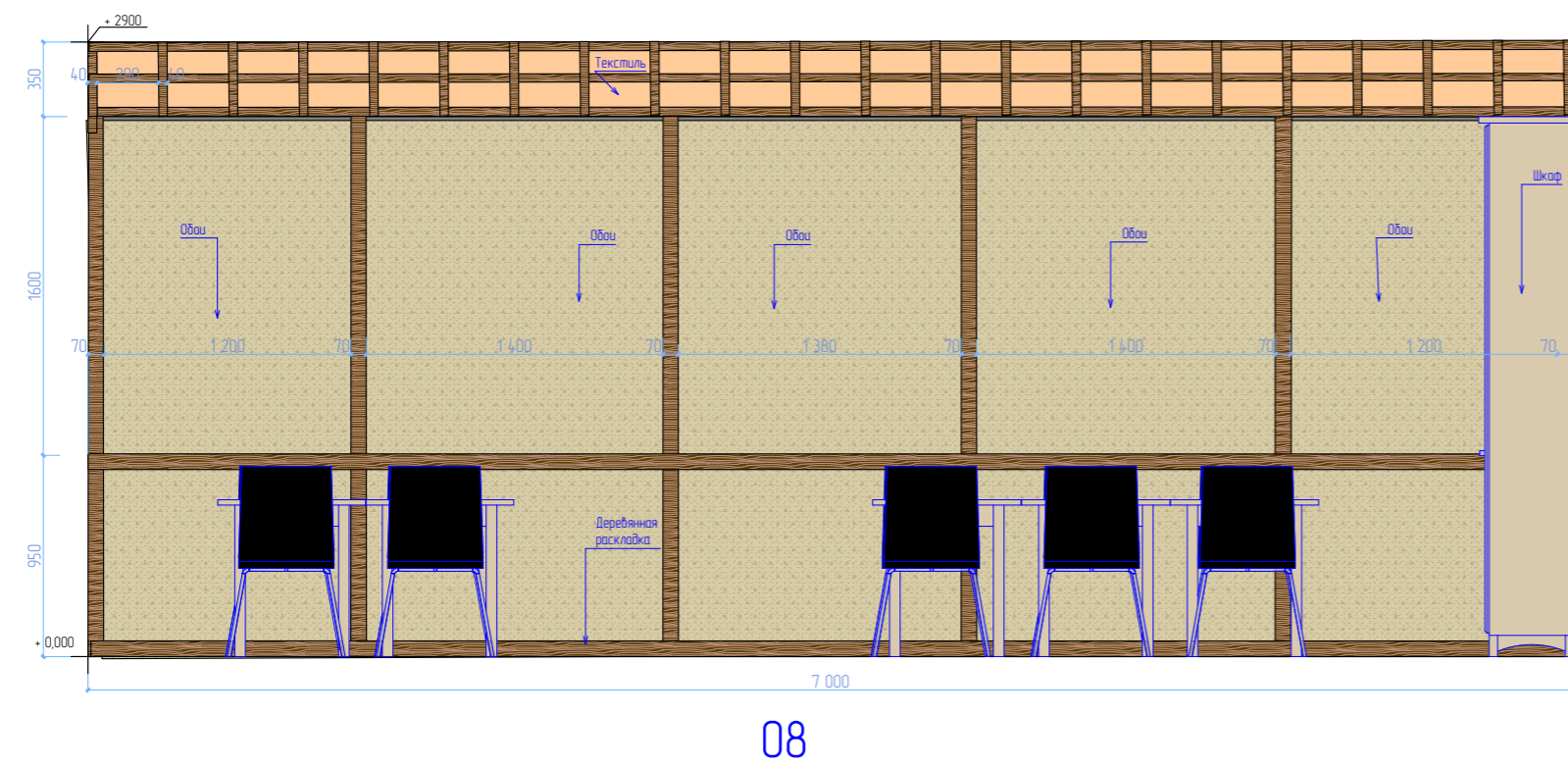
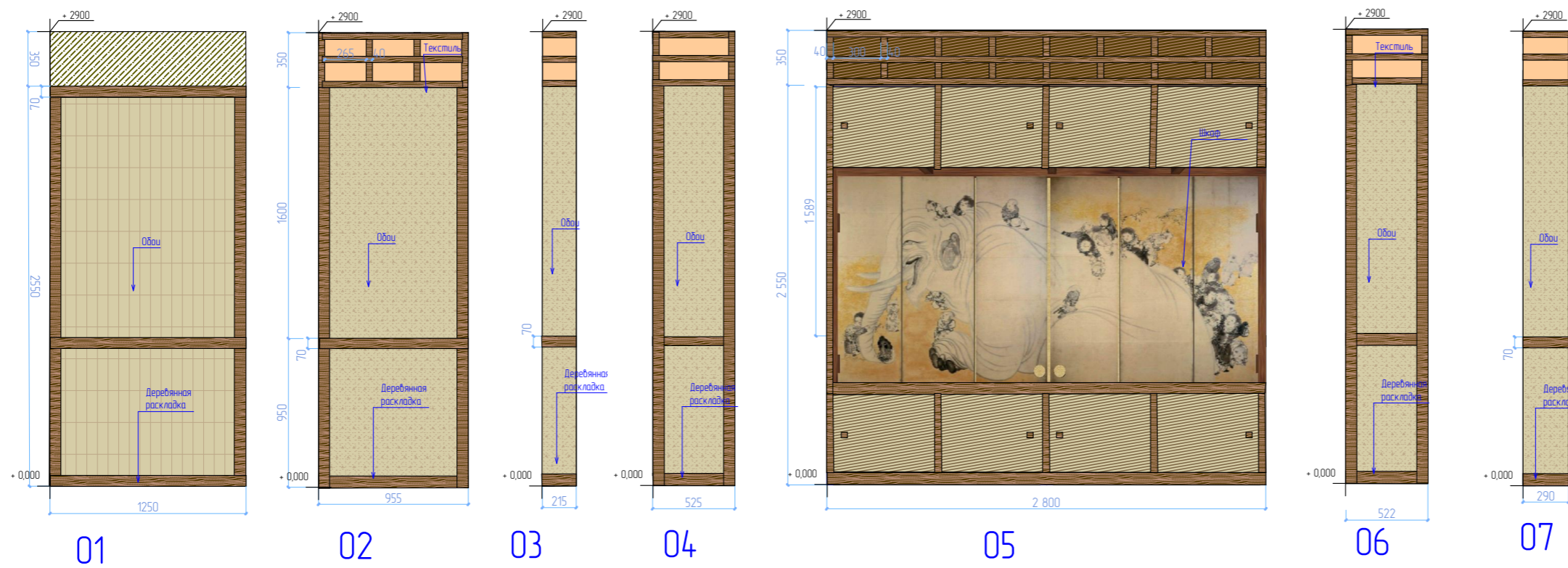

			Дата	Дизайн-проект ресторана		
Дизайнер	Покровская В.В.		02.12.2022	Объект: ресторан японской кухни		Лист
						24
				Развертки стен, ЗАЛЫ VIP № 2-3 (лист 1)		Листов
				М 1:100		





09

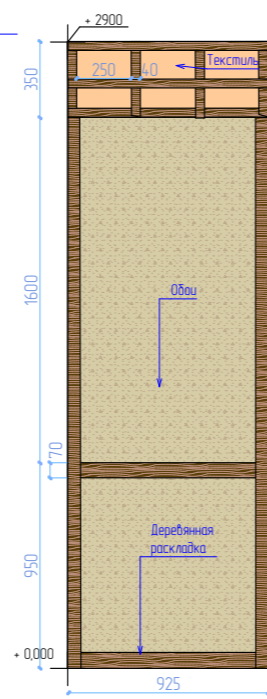

10

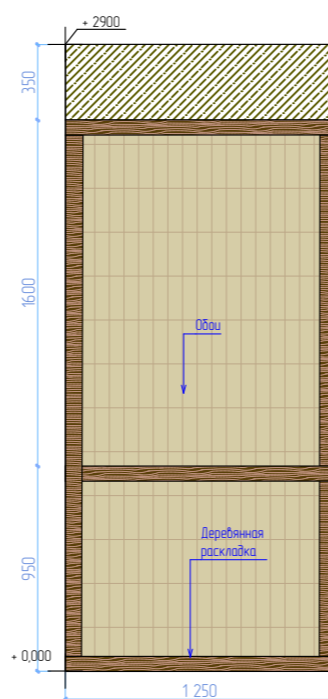

11

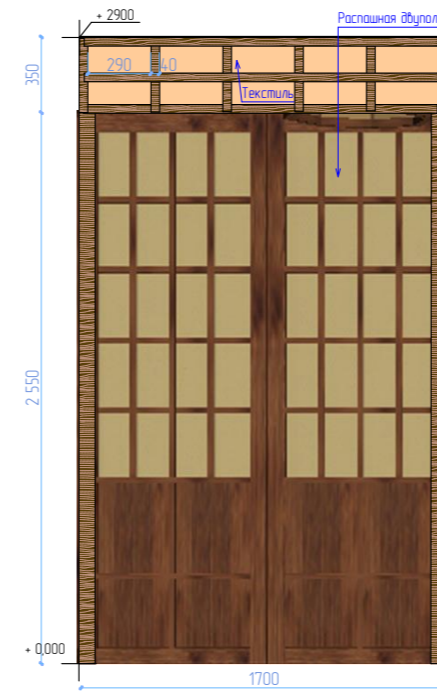

12

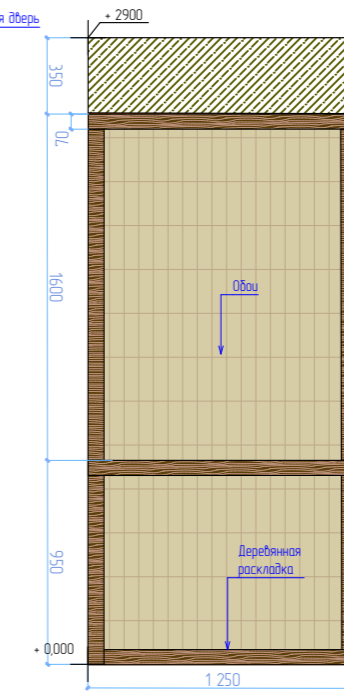

13

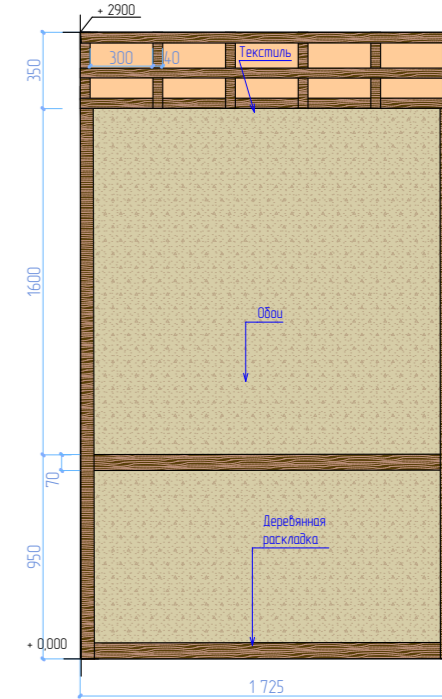

14

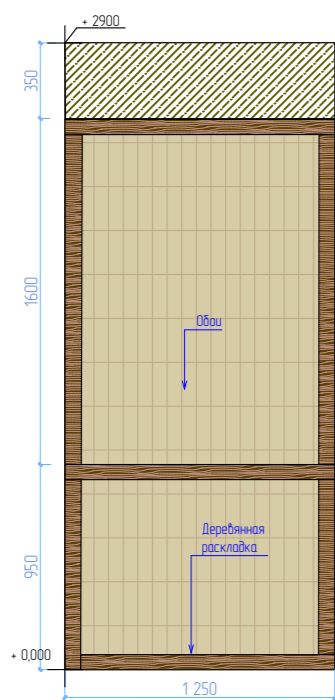

15



16

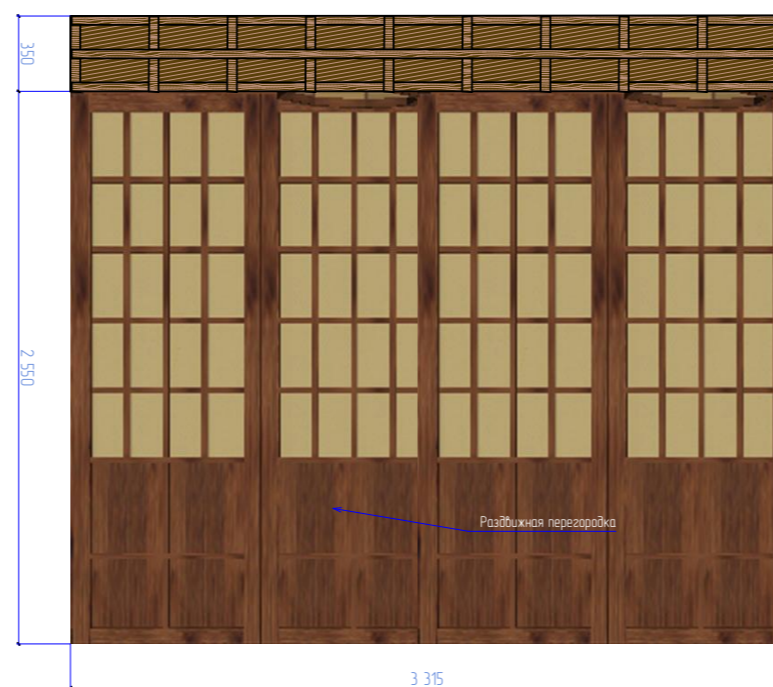

17

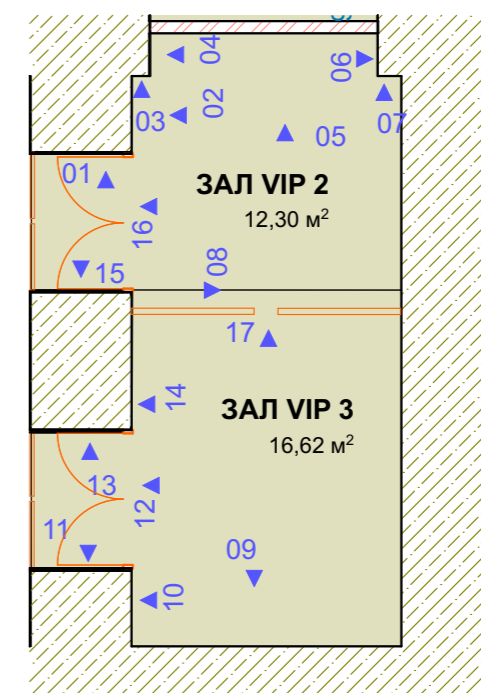

				Дата	Дизайн-проект ресторана		
Дизайнер	Покровская В.В.			02.12.2022	Объект: ресторан японской кухни		Лист
							25
					Развертки стен, ЗАЛЫ VIP № 2-3 (лист 2)		Листов
					М 1:100		

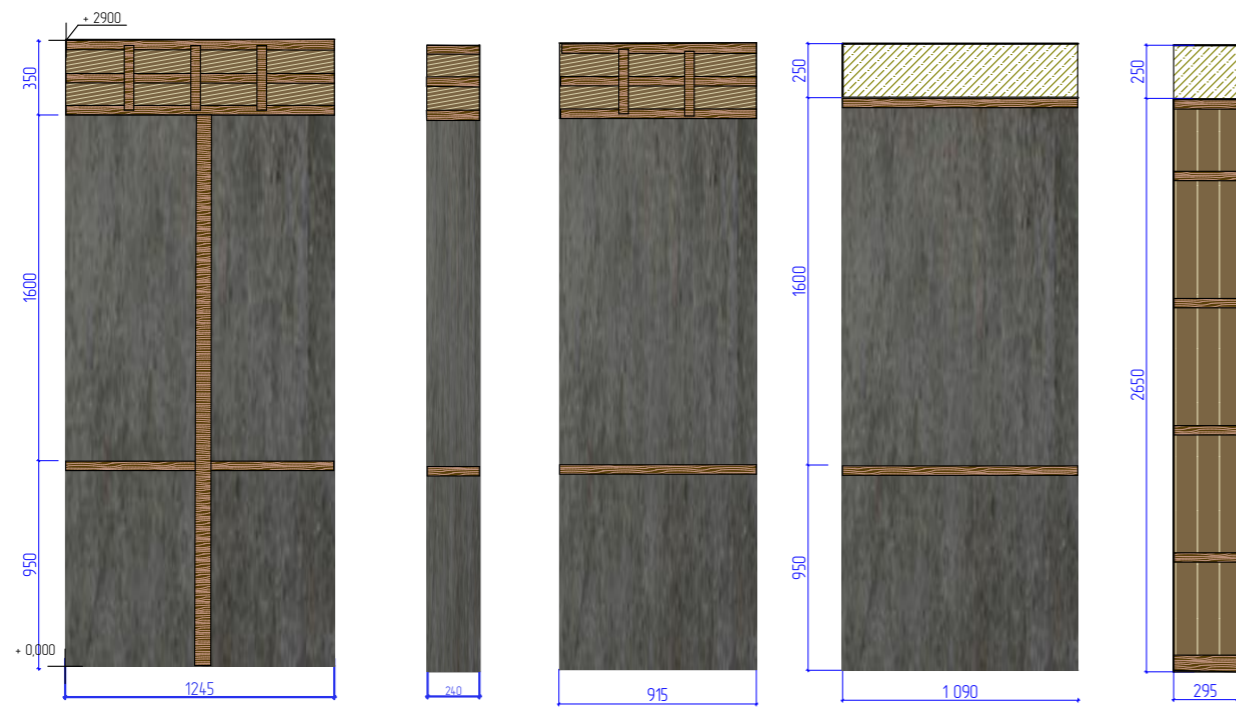

01 02 03 04 05

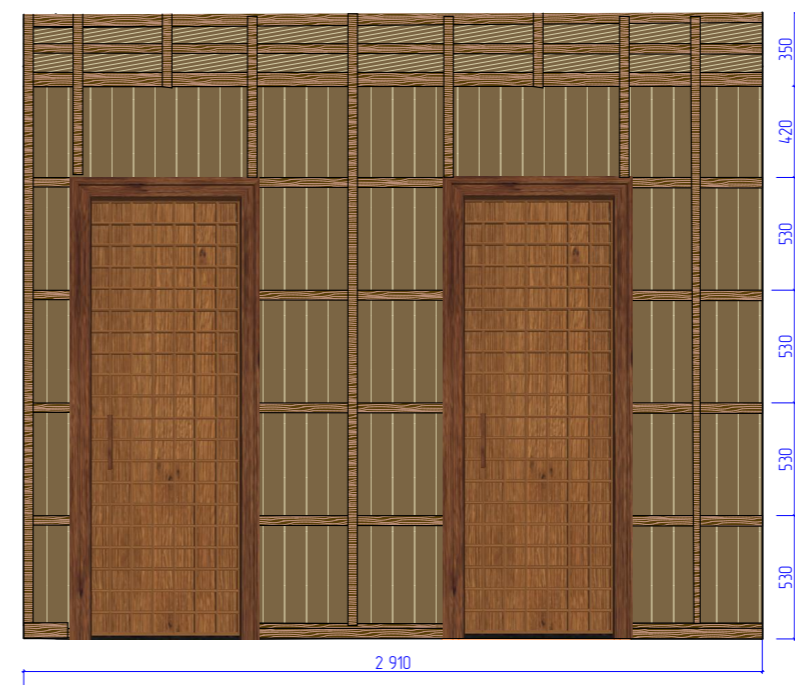

06

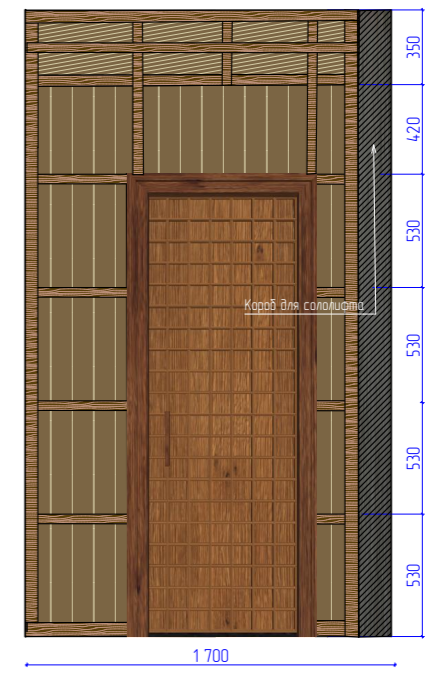

07

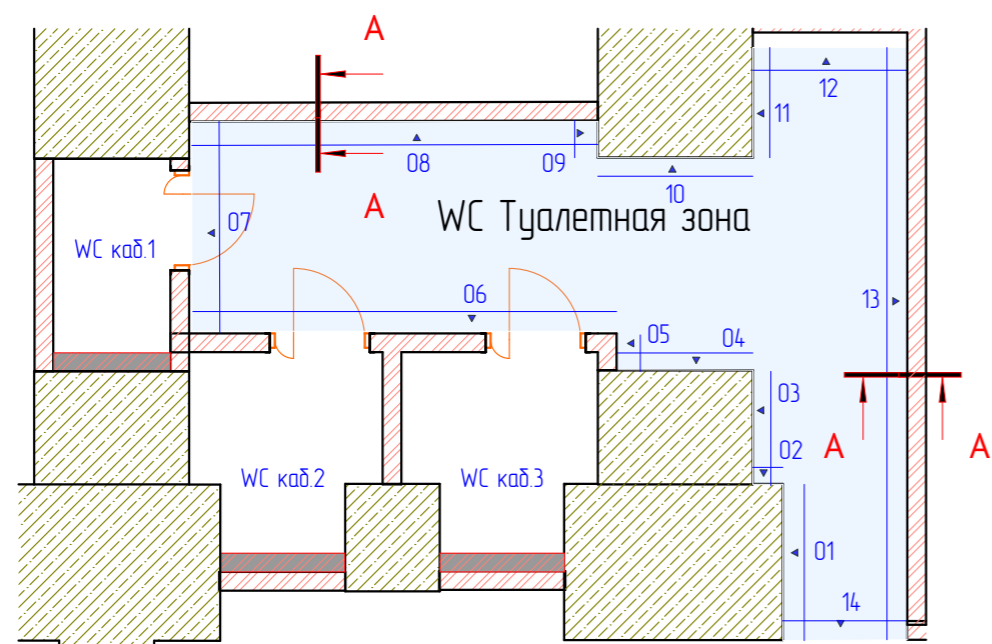

				Дата	Дизайн-проект ресторана			
Дизайнер	Покровская В.В.			02.12.2022	Объект: ресторан японской кухни		Лист	
							Листов	
					Развертки стен, WC Туалетная зона (лист 1)		26	
					М 1:100			

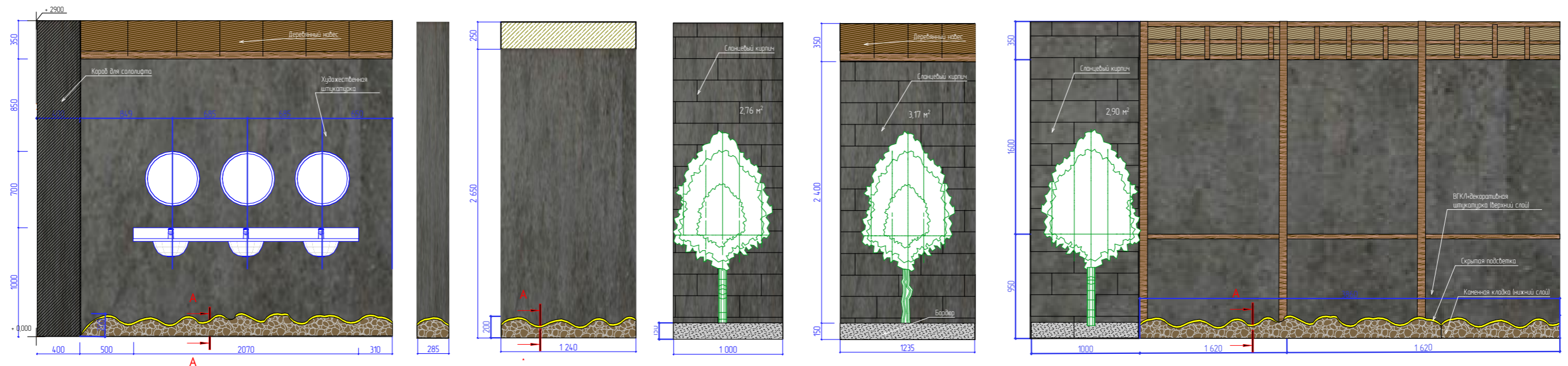

08

09

10

11

12

13



14

РАЗРЕЗ А-А
(Декоративная отделка стены)

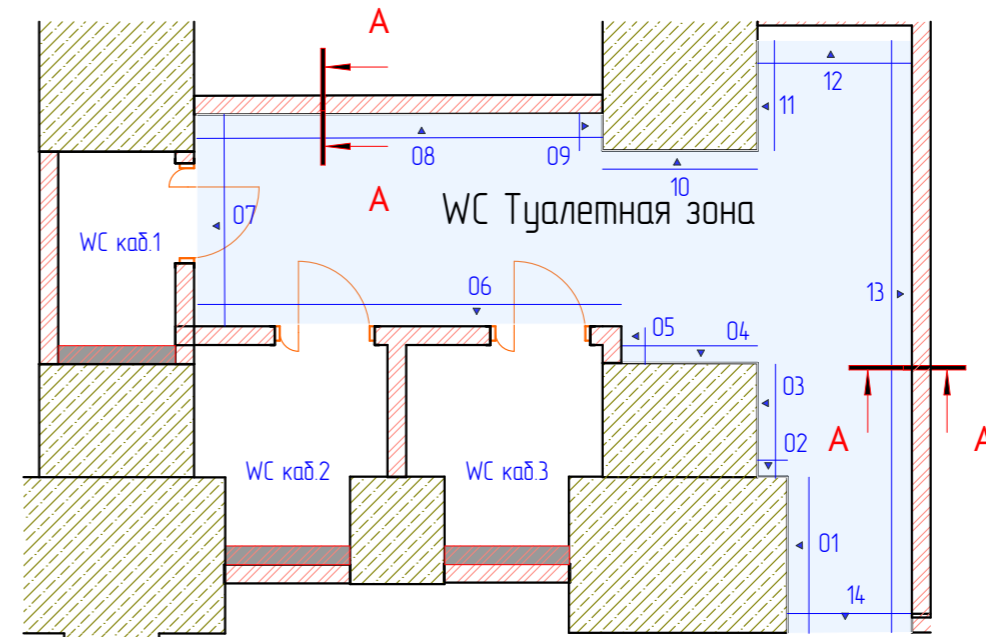
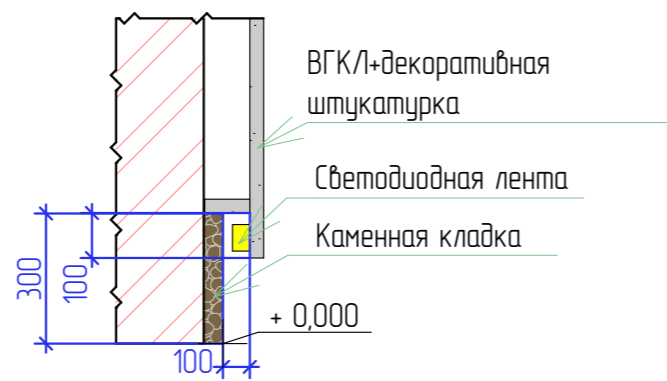

			Дата	Дизайн-проект ресторана		
Дизайнер	Покровская В.В.		02.12.2022	Объект: ресторан японской кухни		
					Лист	Листов
					27	
				Развертки стен, WC Туалетная зона (лист 2)		
				М 1:100		

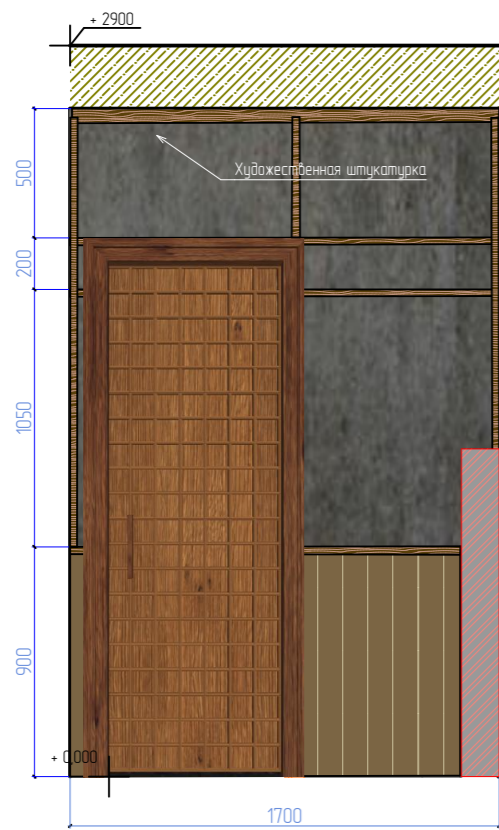

01

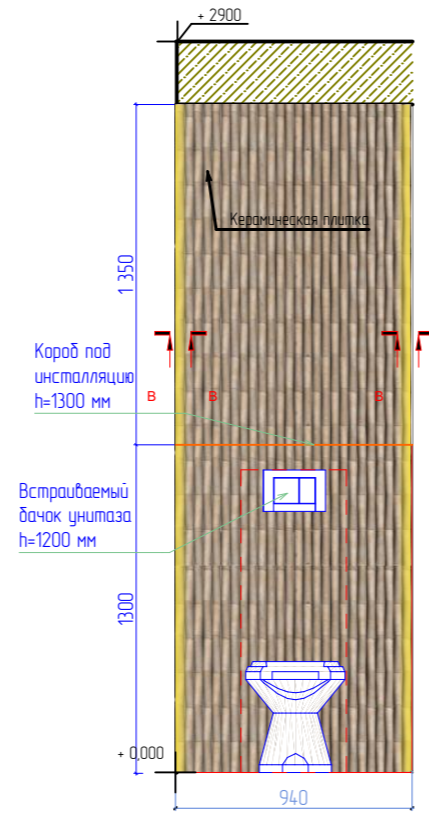

02

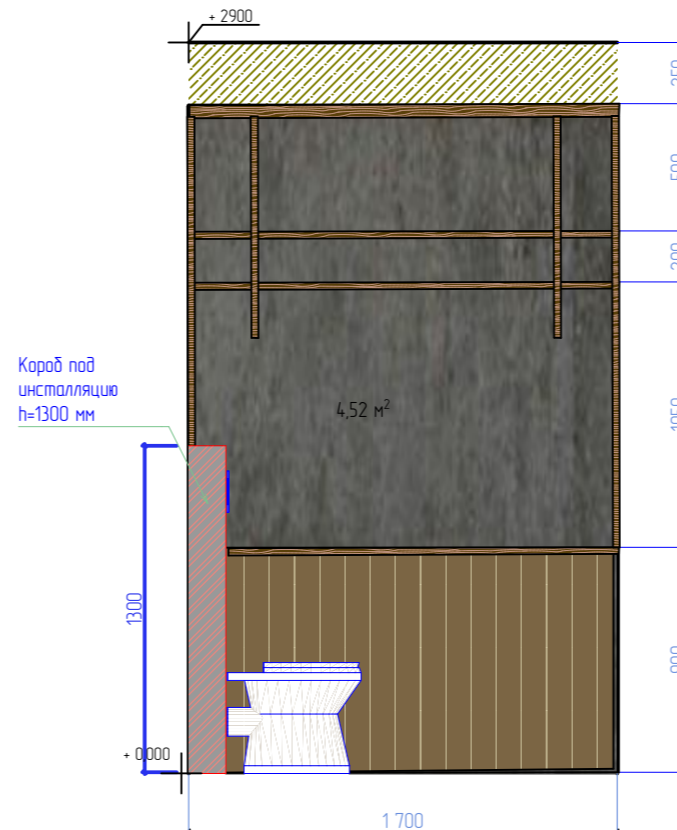

03

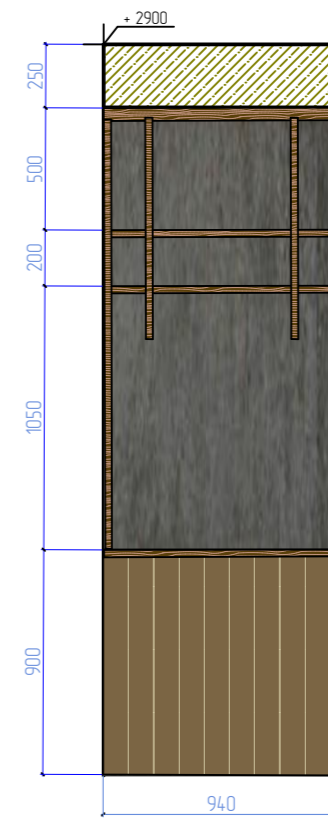

04

РАЗРЕЗ В-В (вид сверху)

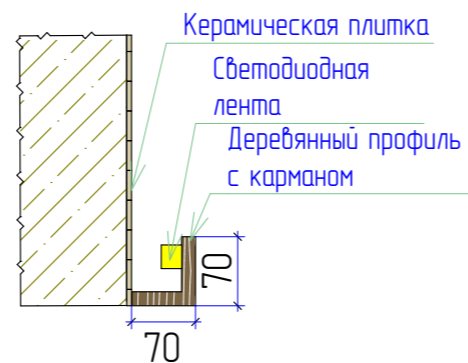
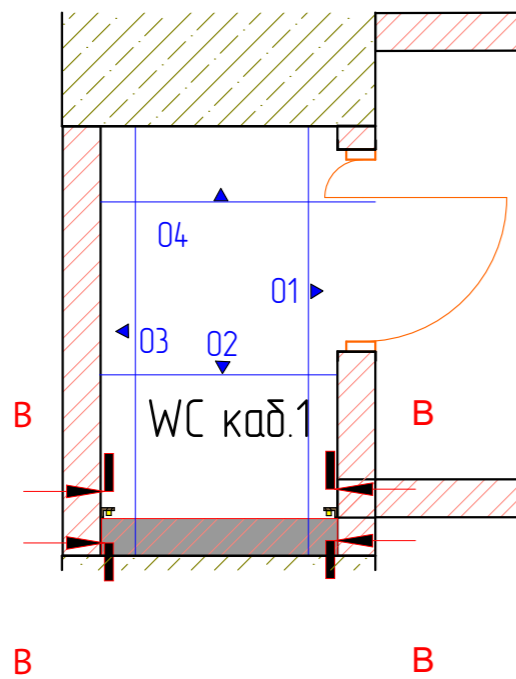

					Дата	Дизайн-проект ресторана		
Дизайнер	Покровская В.В.				02.12.2022	Объект: ресторан японской кухни		Лист
								28
						Развертки стен, WC кабина 1		Листов
						М 1:100		

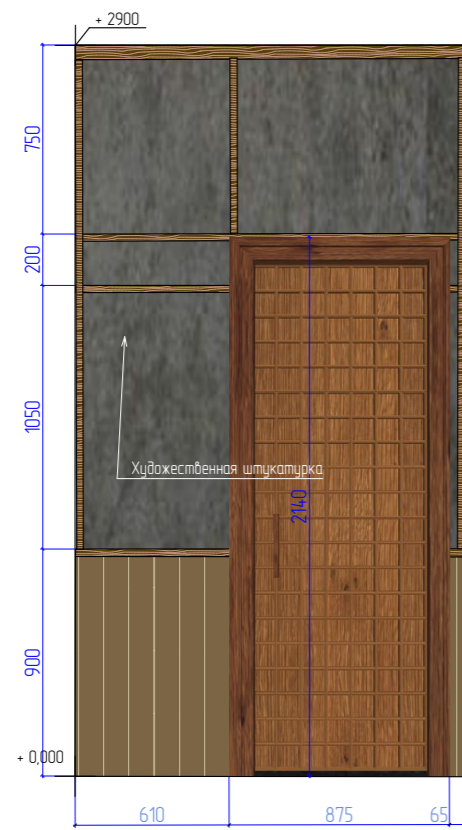

01

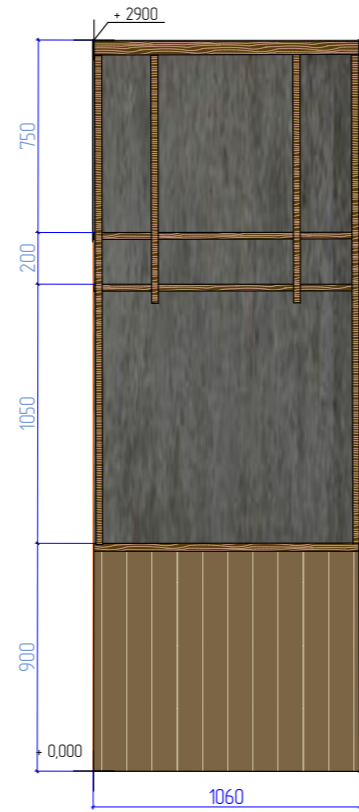

02

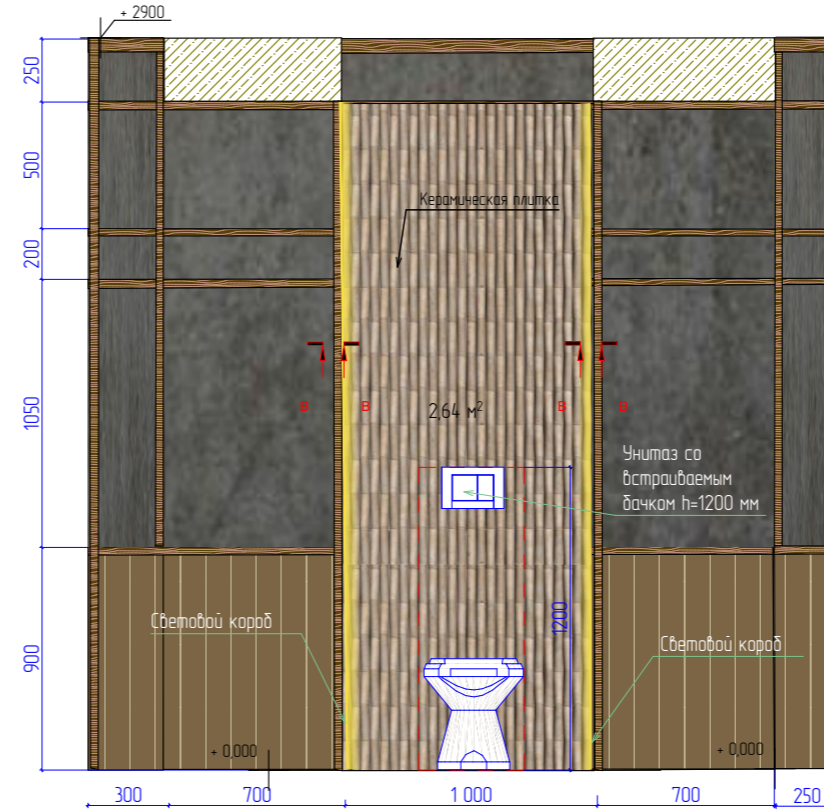

03

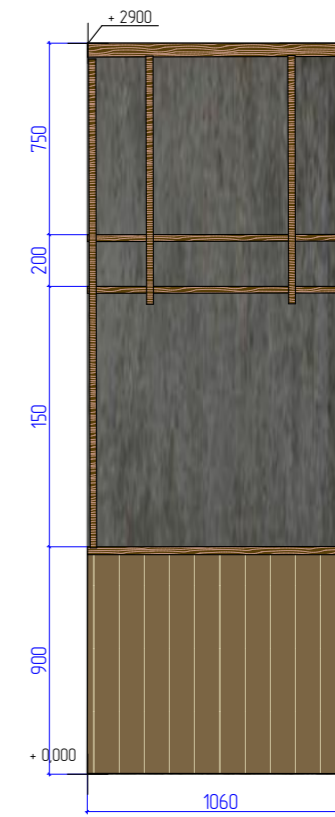

04

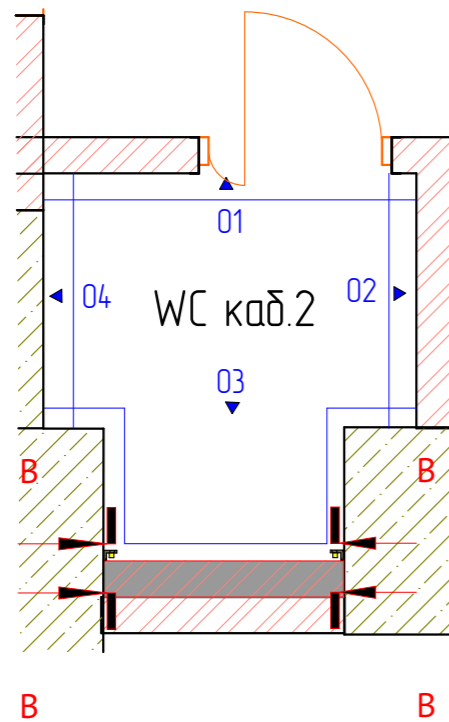

РАЗРЕЗ В-В (вид сверху)

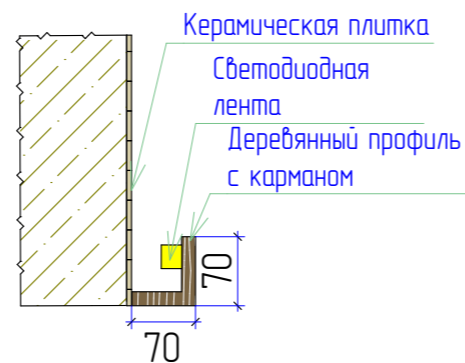

				Дата	Дизайн-проект ресторана		
Дизайнер	Покровская В.В.			02.12.2022	Объект: ресторан японской кухни	Лист	Листов
						29	
					Развертки стен, WC кабина 2		
					М 1:100		

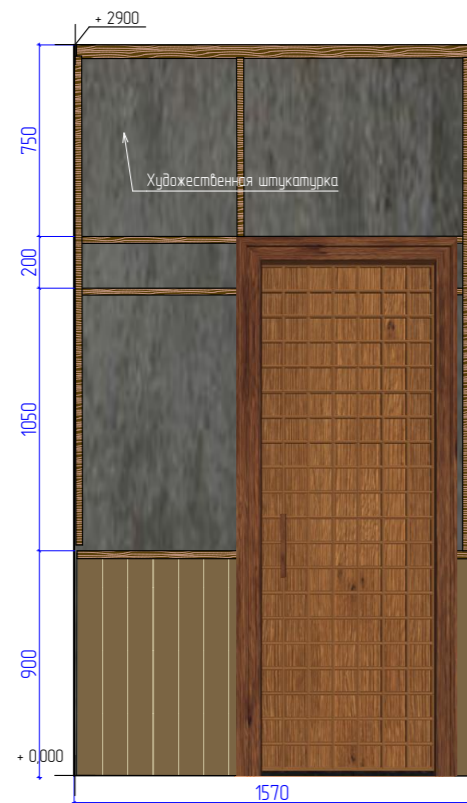

01

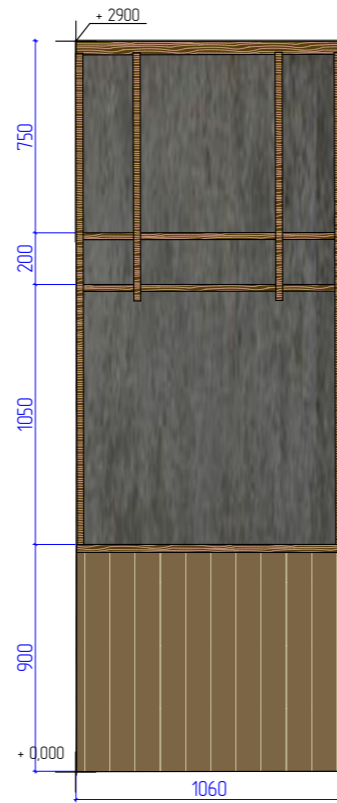

02

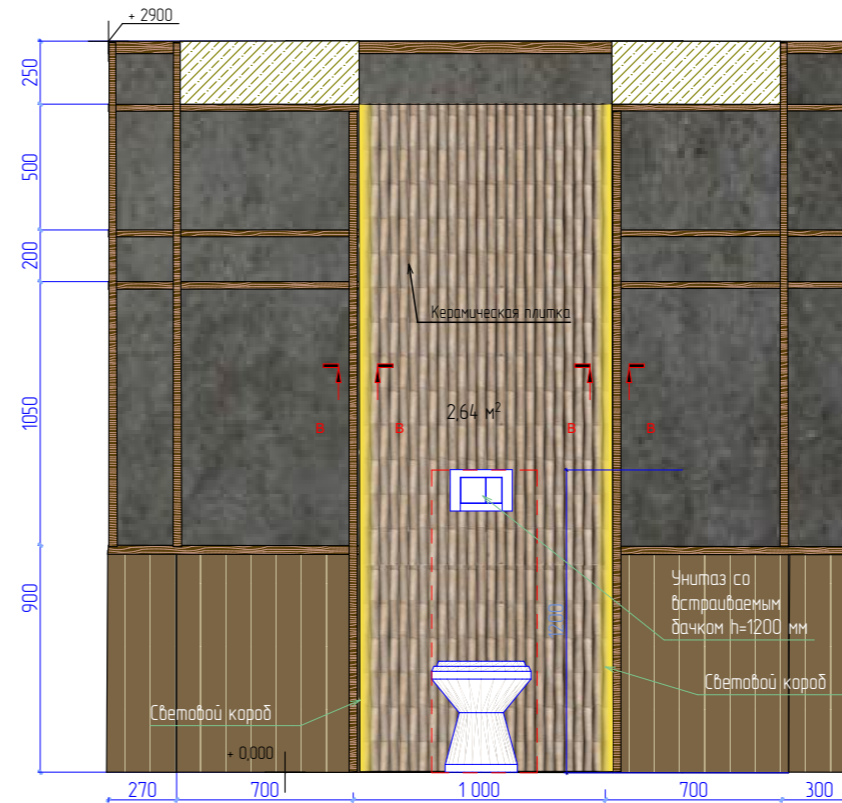

03

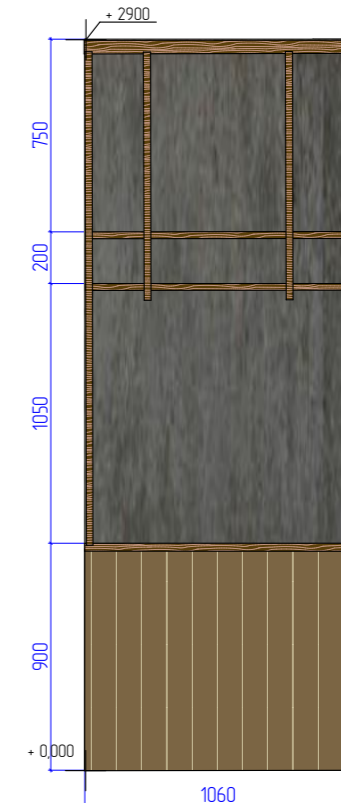

04

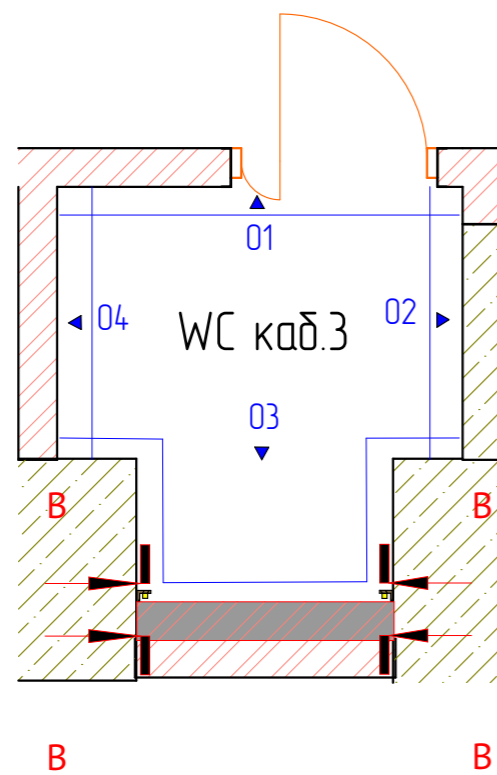

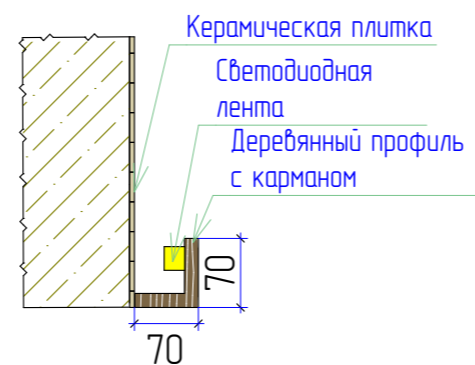

РАЗРЕЗ В-В (вид сверху)

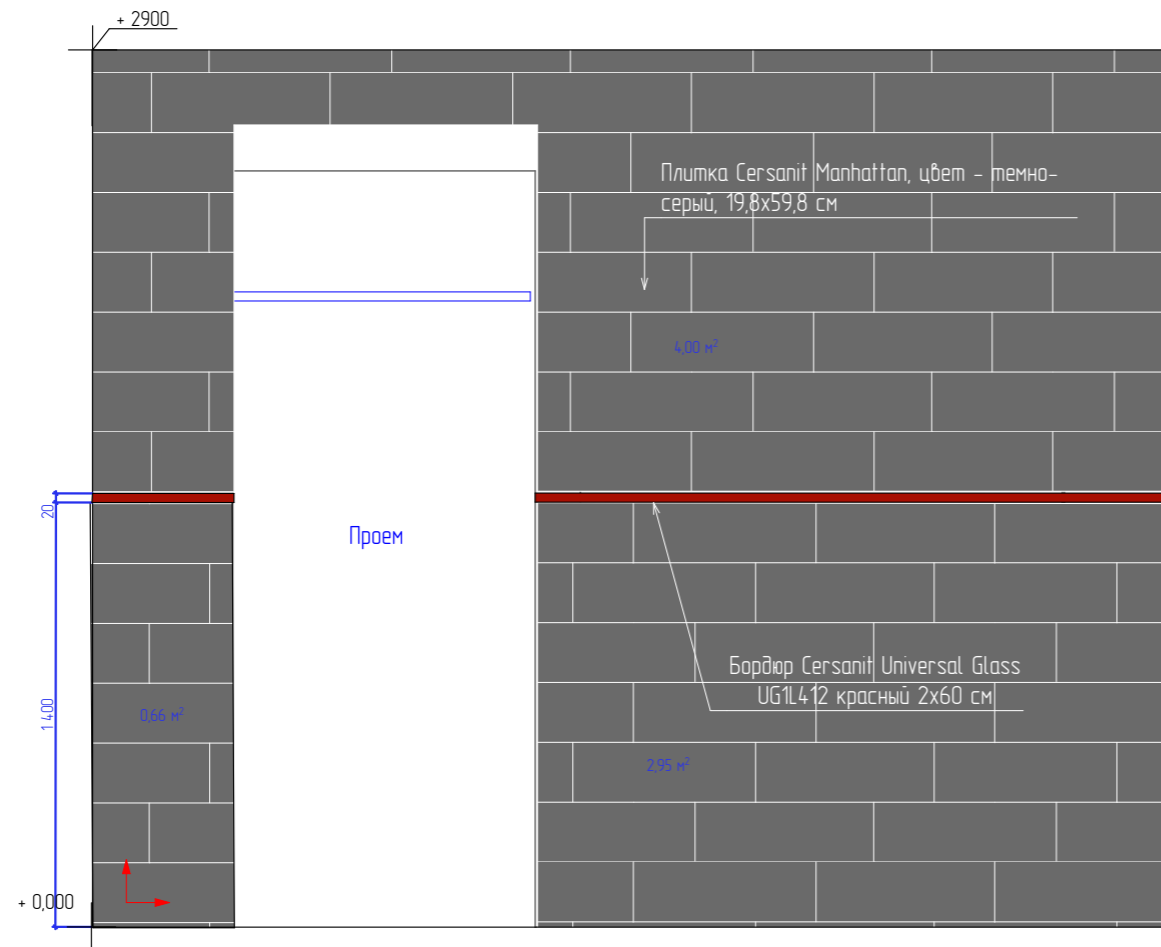

				Дата	Дизайн-проект ресторана			
Дизайнер	Покровская В.В.			02.12.2022	Объект: ресторан японской кухни		Лист	
							Листов	
					Развертки стен, WC кабина 3		30	
					М 1:100			

Зона Рамена: раскладка плитки на стенах



-  Бордюр Cersanit Universal Glass UG1L412 красный 2x60 см
-  Плитка Cersanit Manhattan, цвет - темно-серый, 19,8x59,8 см

Служебная зона: раскладка плитки на стенах

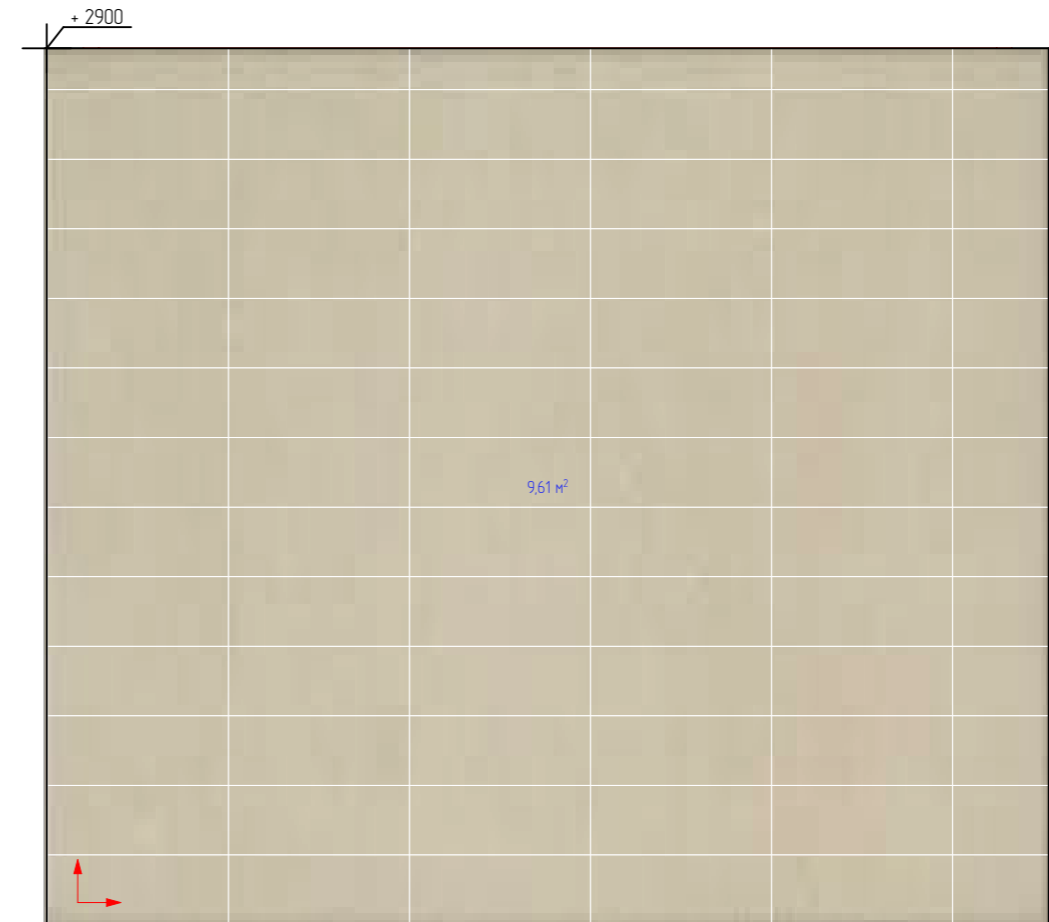

-  - Плитка напольная LUNA (InterCerama), цвет светло-бежевый, 60x23 см, S= 63 м2

					Дата	Дизайн-проект ресторана		
Дизайнер	Покровская В.В.				02.12.2022	Объект: ресторан японской кухни	Лист	Листов
							31	
						Раскладка плитки на стенах (зона Рамена и Служебная зона)		
						М 1:100		
								

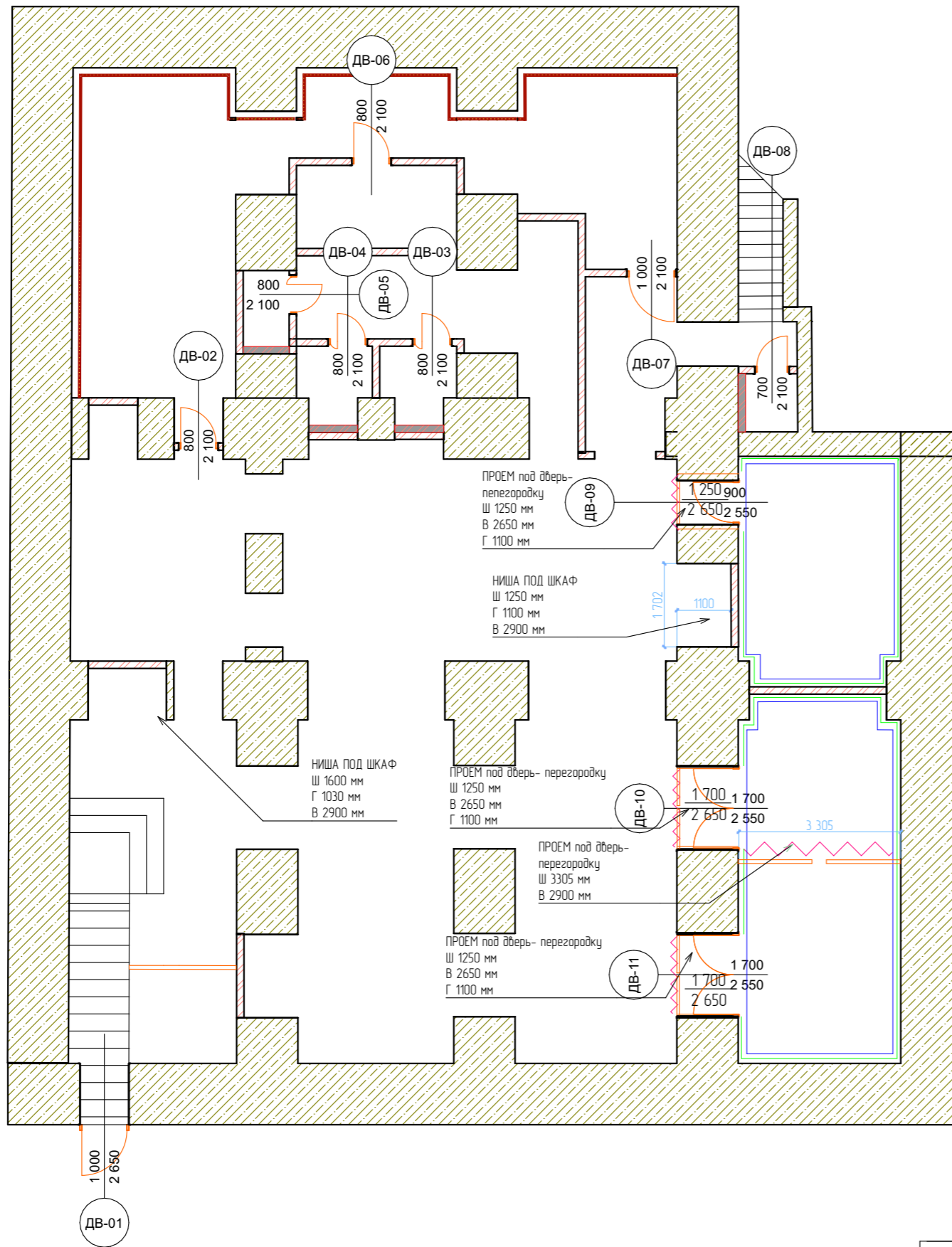

УСЛОВНЫЕ ОБОЗНАЧЕНИЯ

- - Отделка стен текстилем (потолочные декоративные балки), расход - 38 п/м
- - Отделка стен обоями, цвет №1, расход обоев - 89 м2
- - Отделка дверных откосов обоями, цвет №2, расход обоев - 17,5 м2

ПРИМЕЧАНИЯ

1. Высота от "чистового" пола до потолочного перекрытия 2 900 мм.
2. Отметка высоты дверных проемов дана от уровня "чистового" пола
3. Расход настенных покрытий указан без запаса на подгон
4. Расчет расхода обоев выполнен для высоты 2650 мм. от уровня "чистового пола".

					Дата	Дизайн-проект ресторана			
Дизайнер	Покровская В.В.				02.12.2022	Объект: ресторан японской кухни		Лист	Листов
								32	
						Расчет отделочных материалов			
						М 1:100			